ด่วนที่สุด

ที่ มท ๐๘๑๐.๘/ว ๔๖๙๖

กรมส่งเสริมการปกครองท้องถิ่น
ถนนนครราชสีมา เขตดุสิต กทม. ๑๐๓๐๐

๑๓ พฤศจิกายน ๒๕๖๖

เรื่อง การเสนอคำขอรับการสนับสนุนงบประมาณรายจ่ายประจำปีงบประมาณ พ.ศ. ๒๕๖๘ งบเงินอุดหนุนเฉพาะกิจขององค์การบริหารส่วนตำบล

เรียน ผู้ว่าราชการจังหวัด ทุกจังหวัด

อ้างถึง หนังสือกรมส่งเสริมการปกครองท้องถิ่น ที่ มท ๐๘๑๐.๘/ว ๔๑๙๘ ลงวันที่ ๑๑ ตุลาคม ๒๕๖๖

สิ่งที่ส่งมาด้วย ๑. ปฏิทินการจัดทำคำขอรับการสนับสนุนงบประมาณเงินอุดหนุนเฉพาะกิจประจำปีงบประมาณ พ.ศ. ๒๕๖๘ จำนวน ๑ ชุด
๒. หลักเกณฑ์และแนวทางการขอรับการสนับสนุนงบประมาณ จำนวน ๑ ชุด
๓. รายชื่อผู้ประสานงาน จำนวน ๑ ชุด

ตามที่ กรมส่งเสริมการปกครองท้องถิ่นขอให้จังหวัดแจ้งองค์กรปกครองส่วนท้องถิ่นดำเนินการเตรียมความพร้อมในการจัดทำคำขอตั้งงบประมาณรายจ่ายประจำปีงบประมาณ พ.ศ. ๒๕๖๘ โดยให้จัดเตรียมข้อมูลจำนวนกลุ่มเป้าหมายสำหรับใช้ในการจัดทำประมาณการคำของบประมาณเงินอุดหนุนทั่วไปและแผนงานโครงการสำหรับจัดทำคำของบเงินอุดหนุนเฉพาะกิจตามแผนงานที่องค์กรปกครองส่วนท้องถิ่นจะดำเนินการในปีงบประมาณ พ.ศ. ๒๕๖๘ ให้เป็นไปตามรายการงบเงินอุดหนุนที่คณะกรรมการการกระจายอำนาจให้แก่องค์กรปกครองส่วนท้องถิ่นกำหนด นั้น

กรมส่งเสริมการปกครองท้องถิ่นพิจารณาแล้วเห็นว่า เพื่อให้การจัดทำงบประมาณรายจ่ายประจำปีงบประมาณ พ.ศ. ๒๕๖๘ ขององค์กรปกครองส่วนท้องถิ่นที่รับงบประมาณผ่านกรมส่งเสริมการปกครองท้องถิ่น (องค์การบริหารส่วนตำบล) เป็นไปด้วยความเรียบร้อย สอดคล้องกับแนวทางที่สำนักงบประมาณกำหนด โดยองค์การบริหารส่วนตำบลสามารถปฏิบัติงานไปในแนวทางเดียวกัน จึงได้กำหนดปฏิทินการจัดทำคำของบประมาณรายจ่ายประจำปีงบประมาณ พ.ศ. ๒๕๖๘ งบเงินอุดหนุนที่จัดสรรให้แก่องค์การบริหารส่วนตำบล พร้อมกับหลักเกณฑ์และแนวทางการขอรับการสนับสนุนงบประมาณรายจ่ายประจำปีงบประมาณ พ.ศ. ๒๕๖๘ งบเงินอุดหนุนเฉพาะกิจที่จัดสรรให้แก่องค์การบริหารส่วนตำบล โดยขอให้จังหวัดดำเนินการ ดังนี้

๑. แจ้งองค์การบริหารส่วนตำบลที่มีความประสงค์ขอรับการสนับสนุนงบประมาณรายจ่ายประจำปีงบประมาณ พ.ศ. ๒๕๖๘ งบเงินอุดหนุนเฉพาะกิจ ดำเนินการบันทึกคำขอรับการสนับสนุนงบประมาณเงินอุดหนุนเฉพาะกิจในระบบสารสนเทศเพื่อขอรับการสนับสนุนงบประมาณเงินอุดหนุนขององค์กรปกครองส่วนท้องถิ่น (SOLA) เว็บไซต์ https://sola.dla.go.th ตามหลักเกณฑ์และแนวทางที่กรมส่งเสริมการปกครองท้องถิ่นกำหนด ให้แล้วเสร็จภายในวันที่ ๒๘ ธันวาคม ๒๕๖๖ พร้อมกับพิมพ์แบบรายงานจากระบบดังกล่าวส่งให้จังหวัด

๒. แจ้งองค์การบริหารส่วนตำบลจัดทำเอกสารแบบคำขอรับการสนับสนุนงบประมาณและแนบรายละเอียดที่เกี่ยวข้องให้ครบถ้วน สอดคล้องตามหลักเกณฑ์และแนวทางการขอรับการสนับสนุนงบประมาณรายจ่ายประจำปีงบประมาณ พ.ศ. ๒๕๖๘ งบเงินอุดหนุนเฉพาะกิจที่จัดสรรให้แก่องค์การบริหารส่วนตำบล ที่กำหนดในแต่ละประเภทรายการ ทั้งนี้ ชื่อโครงการในแบบคำขอรับการสนับสนุนและรายละเอียดประกอบต้องเป็นชื่อเดียวกับแบบรายงานที่พิมพ์จากระบบ SOLA

/๓. ให้จังหวัด...

๓. ให้จังหวัดแต่งตั้งคณะกรรมการพิจารณากลั่นกรองจากส่วนราชการที่เกี่ยวข้อง หรือองค์กรปกครองส่วนท้องถิ่นในพื้นที่ตามความเหมาะสม พร้อมกับผู้มีความรู้ความสามารถด้านวิศวกรรม เพื่อทำหน้าที่ตรวจสอบรายละเอียดคำขอรับการสนับสนุนงบประมาณเงินอุดหนุนเฉพาะกิจขององค์การบริหารส่วนตำบล ประมาณการราคา แบบแปลน ผังบริเวณ ภาพถ่าย วงเงินงบประมาณให้ถูกต้องตามหลักเกณฑ์และมาตรฐานของทางราชการ โดยคำนึงถึงประโยชน์สูงสุดของทางราชการเป็นสำคัญ

๔. ให้จังหวัดบันทึกผลการพิจารณาคำขอรับการสนับสนุนงบประมาณโครงการตามรายการที่องค์การบริหารส่วนตำบลได้บันทึกในระบบ SOLA ให้แล้วเสร็จภายในวันที่ ๑๒ มกราคม ๒๕๖๗

๕. ให้จังหวัดรวบรวมคำขอรับการสนับสนุนงบประมาณพร้อมเอกสารประกอบให้ครบถ้วน จัดเรียงเอกสารจำแนกประเภทรายการ ส่งถึงกรมส่งเสริมการปกครองท้องถิ่นภายในวันที่ ๑๒ มกราคม ๒๕๖๗ โดยถือวันที่กรมส่งเสริมการปกครองท้องถิ่นประทับตรารับเป็นสำคัญ

รายละเอียดปรากฏตามสิ่งที่ส่งมาด้วย

จึงเรียนมาเพื่อโปรดพิจารณา

ขอแสดงความนับถือ

(นายขจร ศรีชวโนทัย)
อธิบดีกรมส่งเสริมการปกครองท้องถิ่น

กองพัฒนาและส่งเสริมการบริหารงานท้องถิ่น
กลุ่มงานส่งเสริมการกระจายอำนาจและการจัดทำงบประมาณเงินอุดหนุน
โทร. ๐ ๒๒๔๑ ๙๐๐๐ ต่อ ๒๓๓๒ โทรสาร ๐ ๒๒๔๑ ๖๙๕๖
ไปรษณีย์อิเล็กทรอนิกส์ saraban@dla.go.th
ผู้ประสานงาน นางสาวณภัทร ชมเชย โทร. ๐๘ ๐๑๒๓ ๑๕๑๖
นายณัฏฐ์ธนนท์ ติ๊บเต็ม โทร. ๐๘ ๒๖๙๔ ๔๔๕๑

สิ่งที่ส่งมาด้วย

ปฏิทินการจัดทำคำขอรับการสนับสนุนงบประมาณเงินอุดหนุนเฉพาะกิจประจำปีงบประมาณ พ.ศ. 2568

ขององค์การบริหารส่วนตำบล

1

13 พ.ย. 2566

สถ. แจ้งแนวทางการขอรับการสนับสนุนงบประมาณเงินอุดหนุนเฉพาะกิจ

2

13 พ.ย. - 28 ธ.ค. 66

อบต. บันทึกคำของบเงินอุดหนุนเฉพาะกิจ **ในระบบ SOLA**

3

2 ม.ค. 67 - 12 ม.ค. 67

จังหวัดพิจารณากลั่นกรองคำขอในรูปแบบคณะกรรมการและบันทึกผลการพิจารณาในระบบ SOLA

4

12 ม.ค. 67

จังหวัดพิมพ์แบบรายงานจากระบบ SOLA พร้อมส่งคำขอและเอกสารประกอบให้ สถ.

5

15 - 19 ม.ค. 67

สถ. พิจารณากลั่นกรองคำของบประมาณรายจ่ายประจำปีงบประมาณ พ.ศ. 2568

6

22 - 26 ม.ค. 67

สถ. รายงาน มท. เพื่อเสนอ รมว.มท. พิจารณาให้ความเห็นชอบและบันทึกคำขอในระบบ e-Budgeting

e-Bud

กองพัฒนาและส่งเสริมการบริหารงานท้องถิ่น
กลุ่มงานส่งเสริมการกระจายอำนาจและการจัดทำงบประมาณเงินอุดหนุน โทร. 0-2241-9000 ต่อ 2332

รายการคำขอรับการสนับสนุนงบประมาณเงินอุดหนุนเฉพาะกิจ ประจำปีงบประมาณ พ.ศ. 2568

ขององค์การบริหารส่วนตำบล

เปิดระบบ 13 พ.ย. - 28 ธ.ค. 66

- ก่อสร้าง/ปรับปรุง ซ่อมแซมถนน
- ก่อสร้าง/ปรับปรุงและพัฒนา ระบบธนาคารน้ำใต้ดิน
- ก่อสร้างอาคาร ศพด.
- ก่อสร้าง/ปรับปรุงและพัฒนา ระบบประปาหมู่บ้าน
- ลานกีฬา/สนามกีฬา
- ก่อสร้างสระว่ายน้ำ ในโรงเรียนสังกัด อปท.
- ปรับปรุงซ่อมแซม สถานีสูบน้ำด้วยไฟฟ้า
- พัฒนาแหล่งท่องเที่ยว
- ก่อสร้างสระว่ายน้ำ ใน ศพด. สังกัด อปท.
- การก่อสร้าง/ปรับปรุง และพัฒนาแหล่งกักเก็บน้ำ
- กล้องโทรทัศน์วงจรปิด (CCTV)
- สนามเด็กเล่นสร้างปัญญา
- ปรับปรุงซ่อมแซม สถานีขนส่งผู้โดยสาร
- ศูนย์เรียนรู้การบริหาร จัดการน้ำอย่างเป็นระบบ
- ครุภัณฑ์ทางการศึกษา (ห้องเรียนอัจฉริยะสำหรับ โรงเรียนในสังกัด อปท.)
- ก่อสร้าง/ปรับปรุง ซ่อมแซมหอกระจายข่าว
- ก่อสร้างอาคารเรียน และอาคารประกอบ
- ครุภัณฑ์รถบรรทุกขยะ
- ค่าครุภัณฑ์ สถานีอนามัยที่ถ่ายโอน
- ค่าก่อสร้างและปรับปรุง สถานีอนามัยที่ถ่ายโอน
- ค่าครุภัณฑ์เครื่องจักรกล ทางการเกษตร

เปิดระบบ 6 - 28 ธ.ค. 66

(แบบคำขอ 1 ฉบับ ต่อ 1 โครงการ)

รายละเอียดโครงการเงินอุดหนุนเฉพาะกิจ เงินอุดหนุนสำหรับการแก้ไขปัญหา
การขาดแคลนน้ำอุปโภคบริโภคแก่ประชาชน (ก่อสร้างและปรับปรุงเพิ่มประสิทธิภาพระบบประปาหมู่บ้าน)
ประจำปีงบประมาณ พ.ศ. 2568

ชื่อโครงการ.....(ระบุชื่อโครงการตรงตามระบบ SOLA/สรุปงบหน้า).....
รหัสคำของบประมาณ (จากระบบ SOLA) .....

ลำดับ	ปีงบประมาณ	จังหวัด	รหัสคำของบประมาณ	โครงการ
1	2568	นครราชสีมา	WV680630210703	ก่อสร้างระบบประปาหมู่บ้าน แบบผิวดิน ประตู่งาม หมู่ที่ 13 [illegible] ปากช่อง จังหวัดนครราชสีมา

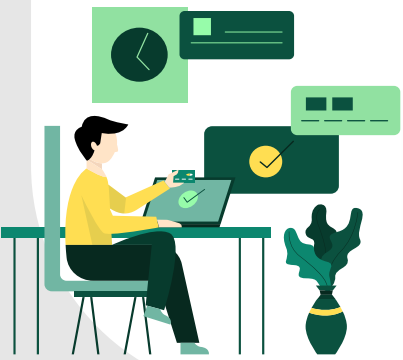

***โครงการที่เสนอขอรับการสนับสนุนงบประมาณ **ต้องไม่ซ้ำซ้อน** กับโครงการที่เสนอขอรับการสนับสนุนงบประมาณรายจ่ายประจำปีงบประมาณ พ.ศ. 2567 หรือขอรับการสนับสนุนงบประมาณจากหน่วยงานอื่น

กองพัฒนาและส่งเสริมการบริหารงานท้องถิ่น
กลุ่มงานส่งเสริมการกระจายอำนาจและการจัดทำงบประมาณเงินอุดหนุน โทร. 0-2241-9000 ต่อ 2332

อปท. - จังหวัด

ปฏิทินการจัดทำคำขอรับการสนับสนุนงบประมาณเงินอุดหนุนเฉพาะกิจ ประจำปีงบประมาณ พ.ศ. 2568
งบเงินอุดหนุนเฉพาะกิจที่จัดสรรให้แก่องค์การบริหารส่วนตำบล

วัน เดือน ปี	หน่วยงาน	กิจกรรม	หมายเหตุ
กระบวนการจัดทำงบประมาณ			
13 พ.ย. 2566	**สถ.**	กำหนดแนวทางการจัดทำงบประมาณรายจ่าย และการจัดทำคำขอรับการสนับสนุนงบประมาณเงินอุดหนุนเฉพาะกิจ ประจำปีงบประมาณ พ.ศ. 2568	
13 พ.ย. - 28 ธ.ค. 66	**อบต.**	บันทึกคำขอรับการสนับสนุนงบประมาณเงินอุดหนุนเฉพาะกิจ ประจำปีงบประมาณ พ.ศ. 2568 ตามแนวทางที่กำหนด ในระบบ SOLA	
2 ม.ค. 67 - 12 ม.ค. 67	**จังหวัด***	พิจารณากลั่นกรองคำขอรับการสนับสนุนงบประมาณขององค์การบริหารส่วนตำบล โดยบันทึกข้อมูลผลการกลั่นกรองในระบบ SOLA	(ผ่าน/ไม่ผ่าน)
12 ม.ค. 67	**จังหวัด**	พิมพ์แบบรายงานที่ได้บันทึกผลการพิจารณาคำขอรับการสนับสนุนงบประมาณขององค์การบริหารส่วนตำบลในระบบ SOLA	
	จังหวัด	จัดส่งรายละเอียดคำขอรับการสนับสนุนงบประมาณเงินอุดหนุนเฉพาะกิจ พร้อมเอกสารประกอบคำขอขององค์การบริหารส่วนตำบล ให้กรมส่งเสริมการปกครองท้องถิ่น	
15 - 19 ม.ค. 67	**สถ.**	พิจารณากลั่นกรองคำของบประมาณรายจ่ายประจำปีงบประมาณ พ.ศ. 2568 งบเงินอุดหนุนที่จัดสรรให้แก่องค์กรปกครองส่วนท้องถิ่น เพื่อตรวจสอบความถูกต้องเหมาะสม จัดลำดับความสำคัญคำขอรับการสนับสนุนงบประมาณเงินอุดหนุนเฉพาะกิจขององค์การบริหารส่วนตำบล	
22 - 26 ม.ค. 67	**สถ.**	จัดทำคำขอตั้งงบประมาณรายจ่ายประจำปีงบประมาณ พ.ศ. 2568 เพื่อรายงานกระทรวงมหาดไทย รวบรวมเสนอรัฐมนตรีว่าการกระทรวงมหาดไทยพิจารณาให้ความเห็นชอบและบันทึกคำขอตั้งงบประมาณในระบบ e-Budgeting ของสำนักงบประมาณ	

*กำหนดการของจังหวัดอาจเปลี่ยนแปลงได้ตามความเหมาะสม

กรมส่งเสริมการปกครองท้องถิ่น

พฤศจิกายน 2566

ปฏิทินการเปิดระบบสารสนเทศเพื่อขอรับการสนับสนุนงบประมาณเงินอุดหนุนขององค์กรปกครองส่วนท้องถิ่น (SOLA)
สำหรับให้องค์การบริหารส่วนตำบลจัดทำคำของบประมาณเงินอุดหนุนเฉพาะกิจ ประจำปีงบประมาณ พ.ศ. 2568

ลำดับ	แบบฟอร์มรายการคำขอ	ระยะเวลาการเปิดระบบ	หมายเหตุ
1	ก่อสร้าง/ปรับปรุงซ่อมแซม**ถนนทางหลวงท้องถิ่น**	13 พ.ย. - 28 ธ.ค. 66	จังหวัดใช้งานได้ถึง 12 ม.ค. 67
2	ก่อสร้างและปรับปรุงเพิ่มประสิทธิภาพระบบ**ประปาหมู่บ้าน**		
3	ปรับปรุงซ่อมแซม**สถานีสูบน้ำด้วยไฟฟ้า**		
4	ก่อสร้าง/ปรับปรุงและ**พัฒนาแหล่งกักเก็บน้ำ**		
5	ปรับปรุงซ่อมแซม**สถานีขนส่งผู้โดยสารที่ได้รับการถ่ายโอน**		
6	ก่อสร้างและปรับปรุงซ่อมแซม**หอกระจายข่าว (เสียงตามสาย/ไร้สาย)**		
7	ก่อสร้าง/ปรับปรุงและพัฒนาการบริหารจัดการน้ำ ระบบ**ธนาคารน้ำใต้ดิน**		
8	ก่อสร้าง**ลานกีฬา/สนามกีฬา**		
9	ดำเนินการ**พัฒนาแหล่งท่องเที่ยว**		
10	ครุภัณฑ์ติดตั้ง**กล้องวงจรปิด (CCTV)**		
11	พัฒนายกระดับองค์กรปกครองส่วนท้องถิ่นต้นแบบ เป็น**ศูนย์เรียนรู้การบริหารจัดการน้ำอย่างเป็นระบบ**		
12	ก่อสร้าง**อาคารเรียนและอาคารประกอบ**		
13	ก่อสร้าง**อาคารศูนย์พัฒนาเด็กเล็ก**		
14	ก่อสร้าง**สระว่ายน้ำในโรงเรียน**สังกัดองค์กรปกครองส่วนท้องถิ่น		
15	ก่อสร้าง**สระว่ายน้ำในศูนย์พัฒนาเด็กเล็ก**สังกัดองค์กรปกครองส่วนท้องถิ่น		
16	ส่งเสริมการเรียนรู้เด็กปฐมวัย ท้องถิ่นไทยผ่านการเล่น **(สนามเด็กเล่นสร้างปัญญา)**		
17	ครุภัณฑ์ทางการศึกษา (**ห้องเรียนอัจฉริยะสำหรับโรงเรียนในสังกัดองค์กรปกครองส่วนท้องถิ่น)**		
18	**ค่าครุภัณฑ์สถานีอนามัยที่ถ่ายโอน**ให้แก่องค์กรปกครองส่วนท้องถิ่น		
19	**ค่าก่อสร้างและปรับปรุงสถานีอนามัยที่ถ่ายโอน**ให้แก่องค์กรปกครองส่วนท้องถิ่น)		
20	ค่าครุภัณฑ์การจัดการสิ่งปฏิกูลและมูลฝอย **(รถบรรทุกขยะ)**		
21	ค่าครุภัณฑ์ในการส่งเสริมเทคโนโลยี นวัตกรรม และ**เครื่องจักรกลทางการเกษตร**	6 - 28 ธ.ค. 66	

กรมส่งเสริมการปกครองท้องถิ่น

พฤศจิกายน 2566

หลักเกณฑ์และแนวทางการขอรับการสนับสนุนงบประมาณรายจ่ายประจำปีงบประมาณ พ.ศ. 2568
งบเงินอุดหนุนเฉพาะกิจที่จัดสรรให้แก่องค์การบริหารส่วนตำบล

1. หลักเกณฑ์การเสนอขอรับการสนับสนุนงบประมาณรายจ่าย

1.1 ประเภทรายการที่องค์กรปกครองส่วนท้องถิ่นสามารถเสนอขอรับการสนับสนุนงบประมาณ ได้แก่

(1) รายการ เงินอุดหนุนสำหรับก่อสร้าง/ปรับปรุงซ่อมแซม**ถนนทางหลวงท้องถิ่น**

(2) รายการ เงินอุดหนุนการก่อสร้างและปรับปรุงเพิ่มประสิทธิภาพระบบ**ประปาหมู่บ้าน**

(3) รายการ เงินอุดหนุนการปรับปรุงซ่อมแซม**สถานีสูบน้ำด้วยไฟฟ้า**

(4) รายการ เงินอุดหนุนก่อสร้าง/ปรับปรุงและ**พัฒนาแหล่งกักเก็บน้ำ**ให้แก่องค์กรปกครองส่วนท้องถิ่น

(5) รายการ เงินอุดหนุนสำหรับปรับปรุงซ่อมแซม**สถานีขนส่งผู้โดยสารที่ได้รับการถ่ายโอน**จากกรมการขนส่งทางบก

(6) รายการ เงินอุดหนุนสำหรับก่อสร้างและปรับปรุงซ่อมแซม**หอกระจายข่าว (เสียงตามสาย/ไร้สาย)**

(7) รายการ เงินอุดหนุนการก่อสร้าง/ปรับปรุงและพัฒนาการบริหารจัดการน้ำระบบ**ธนาคารน้ำใต้ดิน**

(8) รายการ เงินอุดหนุนก่อสร้าง**ลานกีฬา/สนามกีฬา**

(9) รายการ เงินอุดหนุนสำหรับดำเนินการ**พัฒนาแหล่งท่องเที่ยว**

(10) รายการ เงินอุดหนุนค่าครุภัณฑ์ติดตั้ง**กล้องวงจรปิด (CCTV)**

(11) รายการ เงินอุดหนุนสำหรับพัฒนายกระดับองค์กรปกครองส่วนท้องถิ่นต้นแบบเป็น**ศูนย์เรียนรู้การบริหารจัดการน้ำ**อย่างเป็นระบบ

(12) รายการ เงินอุดหนุนสำหรับสนับสนุนการก่อสร้าง**อาคารเรียนและอาคารประกอบ**

(13) รายการ เงินอุดหนุนสำหรับสนับสนุนการก่อสร้าง**อาคารศูนย์พัฒนาเด็กเล็ก**

(14) รายการ เงินอุดหนุนสำหรับก่อสร้าง**สระว่ายน้ำในโรงเรียน**สังกัดองค์กรปกครองส่วนท้องถิ่น

(15) รายการ เงินอุดหนุนสำหรับสนับสนุนการก่อสร้าง**สระว่ายน้ำในศูนย์พัฒนาเด็กเล็ก**สังกัดองค์กรปกครองส่วนท้องถิ่น

(16) รายการ เงินอุดหนุนโครงการส่งเสริมการเรียนรู้เด็กปฐมวัย ท้องถิ่นไทยผ่านการเล่น **(สนามเด็กเล่นสร้างปัญญา)**

(17) รายการ เงินอุดหนุนสำหรับสนับสนุนครุภัณฑ์ทางการศึกษา (**ห้องเรียนอัจฉริยะสำหรับโรงเรียน**ในสังกัดองค์กรปกครองส่วนท้องถิ่น)

(18) รายการ เงินอุดหนุนสำหรับสนับสนุนการพัฒนาคุณภาพการให้บริการด้านสาธารณสุขของสถานีอนามัยที่ถ่ายโอนให้แก่องค์กรปกครองส่วนท้องถิ่น (เงินอุดหนุนสำหรับ**ค่าครุภัณฑ์ ค่าก่อสร้างและปรับปรุงสถานีอนามัยที่ถ่ายโอน**ให้แก่องค์กรปกครองส่วนท้องถิ่น)

(19) รายการ เงินอุดหนุนค่าครุภัณฑ์การจัดการสิ่งปฏิกูลและมูลฝอย **(รถบรรทุกขยะ)**

(20) รายการ เงินอุดหนุนค่าครุภัณฑ์ในการส่งเสริมเทคโนโลยี นวัตกรรม และ**เครื่องจักรกลทางการเกษตร**

1.2 โครงการที่เสนอขอรับการสนับสนุนต้องมีความพร้อมที่จะดำเนินการในปีงบประมาณ พ.ศ. 2568 และต้องไม่ซ้ำซ้อนกับโครงการที่เสนอขอรับการสนับสนุนงบประมาณรายจ่ายประจำปีงบประมาณ พ.ศ. 2567 หรือขอรับการสนับสนุนงบประมาณจากหน่วยงานอื่น

1.3 โครงการที่เสนอขอรับการสนับสนุนต้องเป็นโครงการที่ปรากฏอยู่ในแผนพัฒนาท้องถิ่น

1.4 โครงการที่เสนอขอรับการสนับสนุนต้องเป็นโครงการที่มีระยะเวลาดำเนินการไม่เกิน 1 ปีงบประมาณ

1.5 โครงการที่เสนอขอรับการสนับสนุนที่มีวงเงินต่อหน่วยตั้งแต่สิบล้านบาทขึ้นไป องค์กรปกครองส่วนท้องถิ่นจะต้องนำเงินรายได้หรือเงินสะสมขององค์กรปกครองส่วนท้องถิ่นมาสมทบกับงบประมาณรายจ่ายไม่น้อยกว่าร้อยละสิบของวงเงินทั้งโครงการ

1.6 กรณีที่องค์กรปกครองส่วนท้องถิ่นขอรับการสนับสนุนงบประมาณรายการค่าสิ่งก่อสร้าง ต้องได้รับการรับรองจากผู้มีความรู้ความสามารถด้านวิศวกรรม ตรวจสอบโครงการ ให้ถูกต้องตามหลักเกณฑ์และมาตรฐานของทางราชการ

/1.7 โครงการ...

1.7 โครงการที่ขอรับการสนับสนุนตามข้อ 1.1 (2) (3) (4) และ (7) ต้องเป็นโครงการที่ปรากฏอยู่ในแผนปฏิบัติการด้านทรัพยากรน้ำประจำปีงบประมาณ พ.ศ. 2568 (ระบบ Thai Water Plan)

1.8 โครงการที่ขอรับการสนับสนุนตามข้อ 1.1 (10) และมีงบประมาณตั้งแต่ 500,000 บาทขึ้นไป ต้องผ่านการพิจารณาของคณะทำงานบริหารจัดการข้อมูลและการใช้ประโยชน์จากกล้องโทรทัศน์วงจรปิด (CCTV) ระดับจังหวัด

1.9 ให้พิจารณานำนโยบายของรัฐบาลและกระทรวงมหาดไทยด้านน้ำดื่มสะอาด ลดค่าใช้จ่ายประชาชน และด้านการพัฒนาแหล่งท่องเที่ยวให้สะดวกและปลอดภัย มาประกอบการจัดทำงบประมาณรายจ่ายประจำปีงบประมาณ พ.ศ. 2568 ด้วย

2. แนวทางการเสนอขอรับการสนับสนุนงบประมาณรายจ่าย

2.1 ให้องค์กรปกครองส่วนท้องถิ่น (องค์การบริหารส่วนตำบล) ที่มีความประสงค์ขอรับการสนับสนุนงบประมาณเงินอุดหนุนเฉพาะกิจประจำปีงบประมาณ พ.ศ. 2568 ดำเนินการ ดังนี้

(1) บันทึกคำของบประมาณเงินอุดหนุนเฉพาะกิจในระบบสารสนเทศเพื่อขอรับการสนับสนุนงบประมาณเงินอุดหนุนขององค์กรปกครองส่วนท้องถิ่น (SOLA) หรือเว็บไซต์ https://sola.dla.go.th พร้อมกับพิมพ์แบบรายงานจากระบบดังกล่าว **ให้แล้วเสร็จภายในวันที่ 28 ธันวาคม 2566**

(2) จัดทำเอกสารแบบคำขอรับการสนับสนุนงบประมาณและแนบรายละเอียดที่เกี่ยวข้อง ประกอบด้วย แบบรูปรายการ ประมาณการราคา (ปร.4, ปร.5) ผังบริเวณ เอกสารแสดงกรรมสิทธิ์ในที่ดิน หรือหนังสือยินยอมหรืออนุญาตให้ใช้ที่ดิน ภาพถ่ายสถานที่ดำเนินการ และรายละเอียดอื่น ๆ ให้ครบถ้วนสอดคล้องตามตามหลักเกณฑ์และแนวทางการขอรับการสนับสนุนงบประมาณรายจ่ายประจำปีงบประมาณ พ.ศ. 2568 งบเงินอุดหนุนเฉพาะกิจ ที่กำหนดในแต่ละประเภทรายการ ทั้งนี้ **ชื่อโครงการในแบบคำขอ**รับการสนับสนุนและรายละเอียดประกอบ**ต้องเป็นชื่อเดียวกับแบบรายงานที่พิมพ์จากระบบ SOLA**

2.2 ให้จังหวัดดำเนินการ ดังนี้

(1) แต่งตั้งคณะกรรมการพิจารณากลั่นกรองจากส่วนราชการที่เกี่ยวข้อง หรือองค์กรปกครองส่วนท้องถิ่นในพื้นที่ตามความเหมาะสม พร้อมกับผู้มีความรู้ความสามารถด้านวิศวกรรม เพื่อทำหน้าที่ตรวจสอบรายละเอียดคำขอรับการสนับสนุนงบประมาณเงินอุดหนุนเฉพาะกิจขององค์กรปกครองส่วนท้องถิ่น ประมาณการราคา แบบแปลน ผังบริเวณ ภาพถ่าย วงเงินงบประมาณ ให้ถูกต้องตามหลักเกณฑ์และมาตรฐานของทางราชการ โดยคำนึงถึงประโยชน์สูงสุดของทางราชการเป็นสำคัญ

(2) บันทึกผลการพิจารณาคำขอรับการสนับสนุนงบประมาณโครงการตามรายการที่องค์กรปกครองส่วนท้องถิ่นได้บันทึกในระบบสารสนเทศเพื่อขอรับการสนับสนุนงบประมาณเงินอุดหนุนขององค์กรปกครองส่วนท้องถิ่น (SOLA) ให้แล้วเสร็จ**ภายในวันที่ 12 มกราคม 2567** โดยคำขอใดที่จังหวัดพิจารณาแล้วไม่ผ่านขอให้จังหวัดระบุเหตุผลของการพิจารณาไว้ในช่อง “ความคิดเห็น สถจ.” ของแต่ละรายการด้วย

(3) พิมพ์แบบรายงานที่ได้ดำเนินการบันทึกผลการพิจารณาตามข้อ 2.2 (2)

(4) รวบรวมเอกสารคำขอรับการสนับสนุนตามข้อ 2.1 (2) เฉพาะรายการที่ผ่านการพิจารณาจากคณะกรรมการกลั่นกรอง โดยจัดเรียงเอกสารแบบคำขอรับการสนับสนุนงบเงินอุดหนุนที่จัดสรรให้แก่องค์กรปกครองส่วนท้องถิ่น (เทศบาลตำบลและองค์การบริหารส่วนตำบล) เงินอุดหนุนเฉพาะกิจ พร้อมรายละเอียดแนบประกอบขององค์กรปกครองส่วนท้องถิ่น (1 ชุดต่อ 1 โครงการ) จำแนกประเภทรายการ **ส่งถึงกรมส่งเสริมการปกครองท้องถิ่น ภายในวันที่ 12 มกราคม 2567 ทั้งนี้ จะถือวันที่กรมส่งเสริมการปกครองท้องถิ่นประทับตรารับเป็นสำคัญ**

กรมส่งเสริมการปกครองท้องถิ่น

พฤศจิกายน 2566

หลักเกณฑ์และแนวทาง/แบบคำขอรับการสนับสนุนงบประมาณเงินอุดหนุนเฉพาะกิจ ประจำปีงบประมาณ พ.ศ. 2568 ขององค์การบริหารส่วนตำบล

https://shorturl.asia/w3kZQ

องค์การบริหารส่วนตำบลสามารถศึกษาวิธีการบันทึกคำของบประมาณเงินอุดหนุนเฉพาะกิจ
ได้จากคู่มือการบันทึกข้อมูลในระบบ SOLA **เมนู "คู่มือการใช้งาน อปท."** ที่หน้าเว็บไซต์ sola.dla.go.th

รายชื่อผู้ประสานงาน

การจัดทำคำขอรับการสนับสนุนงบประมาณรายจ่ายประจำปีงบประมาณ พ.ศ. 2568

งบเงินอุดหนุนเฉพาะกิจขององค์การบริหารส่วนตำบล

ลำดับ	การจัดทำคำของบประมาณ	เบอร์โทรศัพท์สำนักงาน	ผู้ประสานงาน	เบอร์โทรศัพท์มือถือ
1	ก่อสร้าง/ปรับปรุงซ่อมแซม**ถนนทางหลวงท้องถิ่น**	0 2241 9000 ต่อ 4113	นายชูศักดิ์ อาญาเมือง	08 0587 3473
2	ก่อสร้างและปรับปรุงเพิ่มประสิทธิภาพระบบ **ประปาหมู่บ้าน**	0 2241 9000 ต่อ 4115	ว่าที่ ร.ต.เอกภพ กิตติพงษ์	08 4918 1176
3	ปรับปรุงซ่อมแซม**สถานีสูบน้ำด้วยไฟฟ้า**	0 2241 9000 ต่อ 4115	ว่าที่ ร.ต.เอกภพ กิตติพงษ์	08 4918 1176
4	ก่อสร้าง/ปรับปรุงและ**พัฒนาแหล่งกักเก็บน้ำ**	0 2241 9000 ต่อ 4112	นางสาวรัชนีกร บุญเป็ง	08 0852 1377
5	ปรับปรุงซ่อมแซม**สถานีขนส่งผู้โดยสารที่ได้รับการถ่ายโอน**	0 2241 9000 ต่อ 4115	ว่าที่ ร.ต.เอกภพ กิตติพงษ์	08 4918 1176
6	ก่อสร้างและปรับปรุงซ่อมแซม**หอกระจายข่าว (เสียงตามสาย/ไร้สาย)**	0 2241 9000 ต่อ 4116	นางสาวรุจิรา กองลาแซ	08 3286 7885
7	ก่อสร้าง/ปรับปรุงและพัฒนาการบริหารจัดการน้ำ ระบบ**ธนาคารน้ำใต้ดิน**	0 2241 9000 ต่อ 4132	นายสมชาย จันทร์ฉิม	08 1384 8909
8	ก่อสร้าง**ลานกีฬา/สนามกีฬา**	0 2241 9000 ต่อ 4132	นายสมชาย จันทร์ฉิม	08 1384 8909
9	ดำเนินการ**พัฒนาแหล่งท่องเที่ยว**	0 2241 9000 ต่อ 4132	นายสมชาย จันทร์ฉิม	08 1384 8909
10	ครุภัณฑ์ติดตั้ง**กล้องวงจรปิด (CCTV)**	0 2241 9000 ต่อ 4132	นายสมชาย จันทร์ฉิม	08 1384 8909
11	พัฒนายกระดับองค์กรปกครองส่วนท้องถิ่นต้นแบบ เป็น**ศูนย์เรียนรู้การบริหารจัดการน้ำอย่างเป็นระบบ**	0 2241 9000 ต่อ 4132	นายสมชาย จันทร์ฉิม	08 1384 8909
12	ก่อสร้าง**อาคารเรียนและอาคารประกอบ**	0 2241 9021 3 ต่อ 5324	นางสาวปรีญาภรณ์ อุบล นายภูวดล จันทร์ปาน	06 2603 6164
13	ก่อสร้าง**อาคารศูนย์พัฒนาเด็กเล็ก**	0 2241 9021 3 ต่อ 5324		
14	ก่อสร้าง**สระว่ายน้ำในโรงเรียน**สังกัดองค์กรปกครองส่วนท้องถิ่น	0 2241 9031 3 ต่อ 5324		
15	ก่อสร้าง**สระว่ายน้ำในศูนย์พัฒนาเด็กเล็ก**สังกัดองค์กรปกครองส่วนท้องถิ่น	0 2241 9031 3 ต่อ 5324		
16	ส่งเสริมการเรียนรู้เด็กปฐมวัย ท้องถิ่นไทยผ่านการเล่น **(สนามเด็กเล่นสร้างปัญญา)**	0 2241 9040 4 ต่อ 5343,5344	นายศุภชัย หมีนสัน	08 6531 7791
17	ครุภัณฑ์ทางการศึกษา (**ห้องเรียนอัจฉริยะสำหรับโรงเรียนในสังกัดองค์กรปกครองส่วนท้องถิ่น)**	0 2241 9031 3 ต่อ 5324	นางสาวปรีญาภรณ์ อุบล นายภูวดล จันทร์ปาน	06 2603 6164
18	**ค่าครุภัณฑ์สถานีอนามัยที่ถ่ายโอน**ให้แก่องค์กรปกครองส่วนท้องถิ่น	0 2241 7225 ต่อ 5405	นางสาวสุพรรณนิภา เยื่อใย นายพีระพงษ์ รอดจินดา	0 6141 0 6444 08 1174 3738
19	**ค่าก่อสร้างและปรับปรุงสถานีอนามัยที่ถ่ายโอน** ให้แก่องค์กรปกครองส่วนท้องถิ่น)	0 2241 7225 ต่อ 5405		
20	ค่าครุภัณฑ์การจัดการสิ่งปฏิกูลและมูลฝอย **(รถบรรทุกขยะ)**	0 2241 9000 ต่อ 2112	นางสาวศศิธร สุวรรณประเสริฐ	08 2459 4799
21	ค่าครุภัณฑ์ในการส่งเสริมเทคโนโลยี นวัตกรรม และ**เครื่องจักรกลทางการเกษตร**	0 2241 9000 ต่อ 4104	นายสมชาย จันทร์ฉิม	08 1384 8909
	****การใช้งานระบบ SOLA****	0 2241 9000 ต่อ 2332	นางสาวณภัทร ชมเชย	08 0123 1516
			นายณัฏฐ์ฐนนท์ ติ๊บเต็ม	08 2694 4451
	*****ปัญหาการใช้งานระบบ SSO ADMIN*****	0 2241 9000 ต่อ 1108 - 1110	นายนพพล แสนคำ	08 1174 3776

กรมส่งเสริมการปกครองท้องถิ่น

พฤศจิกายน 2566