ฉบับที่ 39/2563 12 ตุลาคม 2563

วิชาการ WEEKLY

แนะนำหนังสือประจำสัปดาห์

ชื่อเรื่อง : รายงานสถานการณ์การกระจายอำนาจ : บทสำรวจการพัฒนาเมืองอัจฉริยะขององค์กรปกครองส่วนท้องถิ่น ประจำปี พ.ศ.2562

ผู้แต่ง : สถาบันพระปกเกล้า

ประกอบด้วยเนื้อหา 2 ส่วนคือ 1. ว่าด้วยเรื่องเมืองอัจฉริยะ บทสำรวจการพัฒนาเมืองอัจฉริยะขององค์กรปกครองส่วนท้องถิ่น 2. ว่าด้วยเรื่องสถิติและข้อมูล สถานการณ์การกระจายอำนาจและการปกครองท้องถิ่นไทย

เรื่องน่าติดตาม
ครม. เห็นชอบให้มีการเลือกตั้ง อบจ. 76 จังหวัด

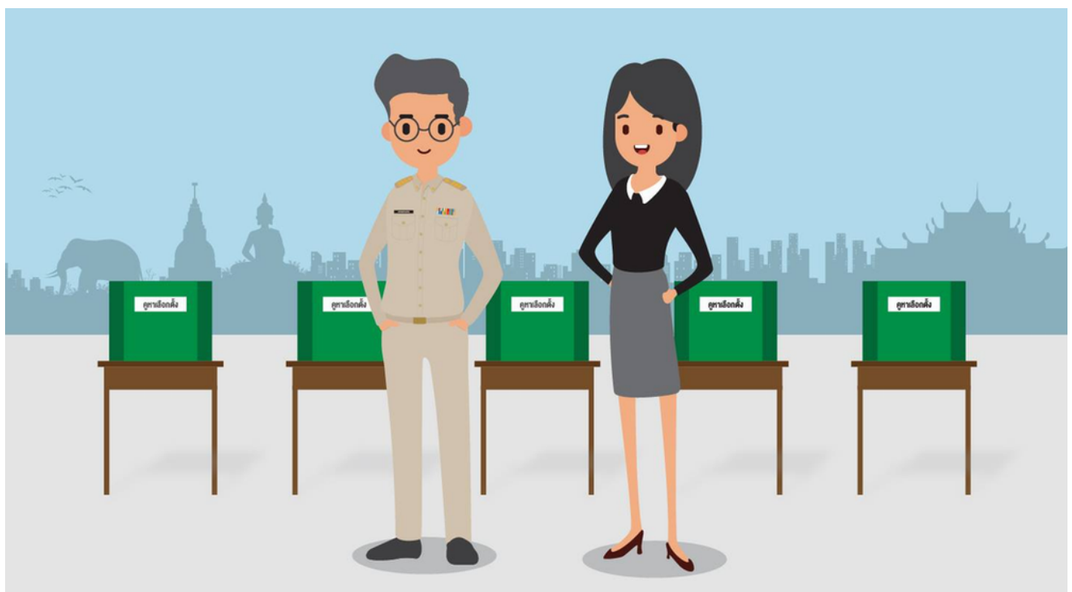

เมื่อวันที่ 6 ตุลาคม 2563 มติคณะรัฐมนตรีเห็นชอบให้มีการเลือกตั้ง สมาชิกสภาองค์การบริหารส่วนจังหวัด (อบจ.) 76 จังหวัด โดยให้ กกต. เป็นผู้กำหนดวันเลือกตั้งตามความเหมาะสม หลังจากที่ได้รับแจ้งจาก ครม. ภายใน 60 วัน

ปัจจุบันสมาชิกสภาท้องถิ่นหรือผู้บริหารท้องถิ่นขององค์กรปกครองส่วนท้องถิ่น ได้แก่ องค์การบริหารส่วนจังหวัด เทศบาล องค์การบริหารส่วนตำบล กรุงเทพมหานคร และเมืองพัทยา ได้ครบวาระการดำรงตำแหน่งทั่วประเทศแล้ว ในเดือนพฤษภาคม 2561 แต่ยังคงอยู่ปฏิบัติหน้าที่ต่อไปตามคำสั่งหัวหน้าคณะรักษาความสงบแห่งชาติ และประกาศคณะรักษาความสงบแห่งชาติที่เกี่ยวข้อง

ทั้งนี้ กระทรวงมหาดไทยและสำนักงานคณะกรรมการการเลือกตั้ง ได้ประชุมหารือร่วมกันเพื่อเตรียมความพร้อมในการเลือกตั้ง

กรุณาสแกน QR CODE
สำหรับดูรายละเอียดเพิ่มเติม

เรื่องน่าสนใจ
กินเจอย่างไรไม่ให้อ้วนและไม่ขาดสารอาหาร

กินเจอย่างไรไม่ให้ขาดสารอาหาร และไม่อ้วน

- เลือกทานอาหารให้ครบ 5 หมู่
- เลือกทานข้าวกล้อง ข้าวสี มากกว่าข้าวขาวหรือข้าวขัดสี
- ควรทานอาหารที่เลียนแบบเนื้อสัตว์ให้น้อยที่สุด เพราะอาหารเหล่านั้นส่วนใหญ่ทำมาจากแป้ง
- เลือกทานผักและผลไม้สด มากกว่าของหมักดอง
- ทานอาหารประเภท ผัด-ทอด ให้น้อยลง แล้วหันมาทานอาหารประเภท ย่าง-นึ่ง-ต้ม จะทำให้ได้รับปริมาณไขมันน้อยลง

กรุณาสแกน QR CODE
สำหรับดูรายละเอียดเพิ่มเติม

กลุ่มงานวิชาการและวิจัยเพื่อการพัฒนาท้องถิ่น กองพัฒนาและส่งเสริมการบริหารงานท้องถิ่น
หมายเลขโทรศัพท์ 02-241-9000 ต่อ 2214