

รูปตัดตามขวางผิวจราจร ค.ส.ล.

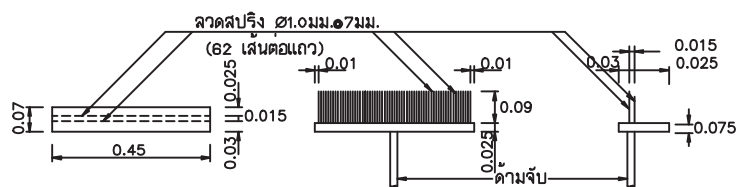
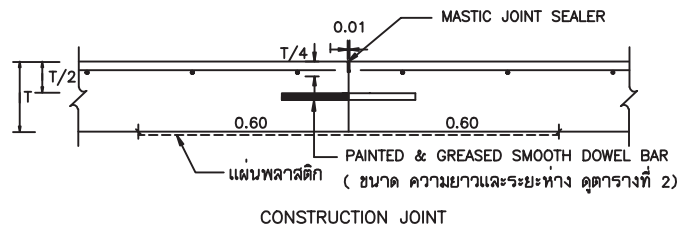
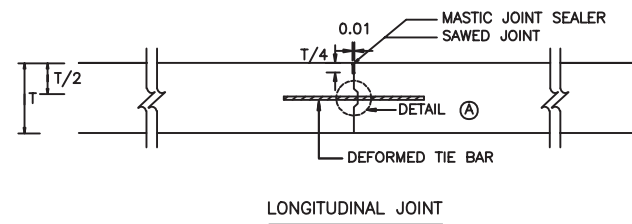
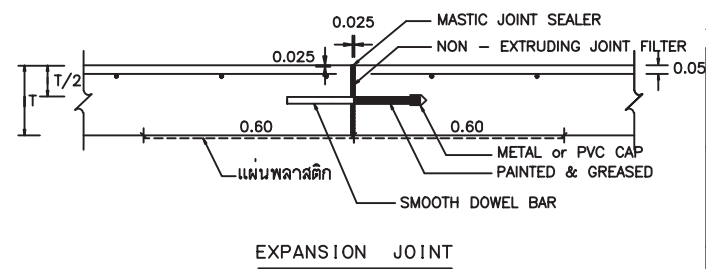
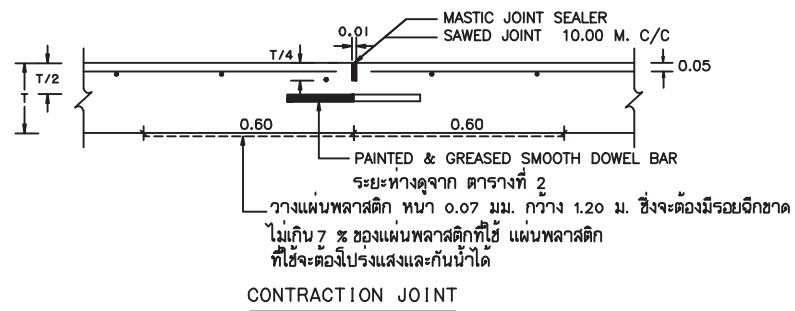

แปลนไม้กาว

รูปด้านหน้า

รูปด้านข้าง

แบบขยายไม้กาวตากผิวพื้น ค.ส.ล.

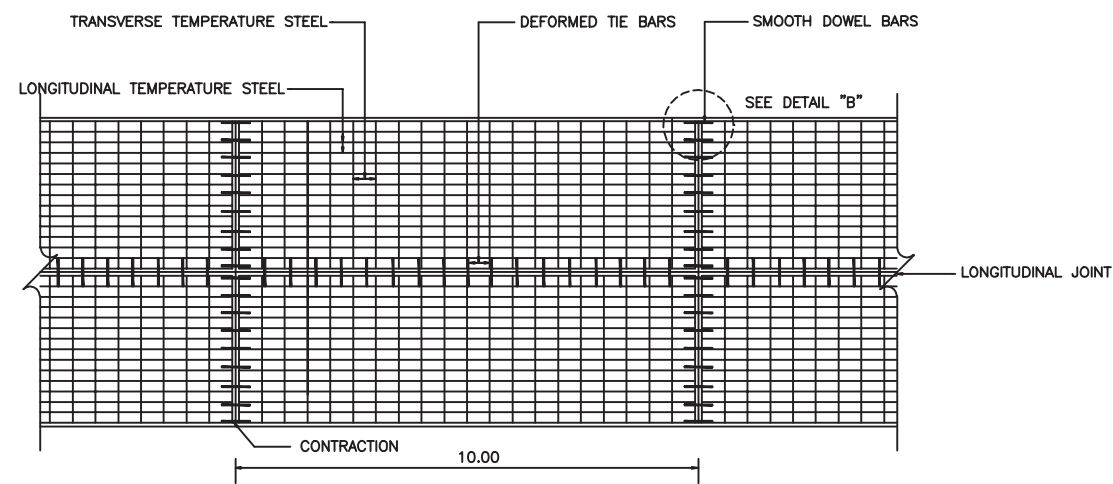

แปลนแสดงการเสริมเหล็กถนน ค.ส.ล.

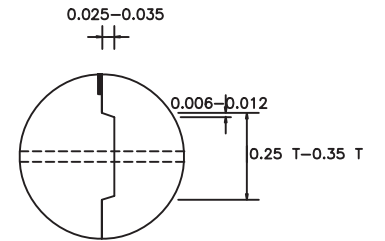

DETAIL (A)

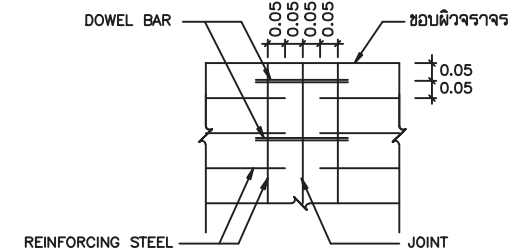

DETAIL (B)

ตารางที่ 1. TEMPERATURE STEEL

SLAB THICKNESS (CM.)	LONGITUDINAL REINFORCEMENT			LANE WIDTH (M)	TRANSVERSE REINFORCEMENT		
	เหล็กเส้นกลม SR24 ($f_y=1,200$ ksc) DIAMETER/SPACING	STEEL AREA (Sq.mm/m)	MINIMUM EQUIVALENT STEEL AREA OF WIRE MESH ($f_y=2,750$ ksc) (Sq.mm/m)		เหล็กเส้นกลม SR24 ($f_y=1,200$ ksc) DIAMETER/SPACING	STEEL AREA (Sq.mm/m)	MINIMUM EQUIVALENT STEEL AREA OF WIRE MESH ($f_y=2,750$ ksc) (Sq.mm/m)
15	9mm. @ 0.28m.	227	99	< 2.50	6mm. @ 0.25m.	113	49
				3.00	6mm. @ 0.20m.	141	62
				3.50	6mm. @ 0.18m.	157	69
				4.00	6mm. @ 0.15m.	188	82
18	9mm. @ 0.23m.	277	121	< 2.50	6mm. @ 0.20m.	141	62
				3.00	6mm. @ 0.18m.	157	69
				3.50	6mm. @ 0.15m.	188	82
				4.00	6mm. @ 0.13m.	217	95
20	9mm. @ 0.20m.	318	139	< 2.50	6mm. @ 0.18m.	157	69
				3.00	6mm. @ 0.15m.	188	82
				3.50	6mm. @ 0.13m.	217	95
				4.00	6mm. @ 0.10m.	283	123
23	9mm. @ 0.18m.	353	154	< 2.50	9mm. @ 0.38m.	167	73
				3.00	9mm. @ 0.30m.	212	93
				3.50	9mm. @ 0.25m.	254	111
				4.00	9mm. @ 0.23m.	277	121
25	9mm. @ 0.15m.	424	185	< 2.50	9mm. @ 0.35m.	182	79
				3.00	9mm. @ 0.25m.	254	111
				3.50	9mm. @ 0.23m.	277	121
				4.00	9mm. @ 0.20m.	318	139

ตารางที่ 2 TIE BARS/DOWEL BARS

SLAB THICKNESS (cm.)	TIE BARS/DOWEL BARS	STEEL TYPE	DIMETER (mm.)	LENGTH (cm.)	SPACING (cm.)
ALL	TIE BARS	DB	12	50	50
15	DOWEL BARS	RB	19	50	30
18	DOWEL BARS	RB	19	50	30
20	DOWEL BARS	RB	25	50	30
23	DOWEL BARS	RB	25	50	25
25	DOWEL BARS	RB	25	50	20

รายการประกอบแบบ

- ผิวจราจรคอนกรีต ให้ใช้คอนกรีตที่มีกำลังอัดประลัยของแท่งคอนกรีตตัวอย่างรูปกลมภาค 15x15x15 ซม. อายุ 28 วัน ไม่น้อยกว่า 325 กก./ตร.ซม.
- EXPANSION JOINT จะใช้เฉพาะกรณีที่เชื่อมต่อกับโครงสร้างที่มีฐานรากมั่นคงหรือบริเวณทางแยกที่เป็นถนนคอนกรีต
- MASTIC JOINT SEALER ให้ใช้ตามมาตรฐาน AASHTO M. 173-60(1974), ASTM. D. 190-74
- JOINT FILLER ให้ใช้ตาม AASHTO M. 153-70, ASTM. 1753-67(1973)
- ผู้รับจ้างสามารถเลือกใช้ WIRE MESH (มอก. 737) แทนเหล็กเสริมตามตารางที่ 1 ได้โดยผู้รับจ้างจะต้องแจ้งใบรับรองคุณภาพจากผู้ผลิตให้ผู้ว่าจ้างอนุมัติก่อนดำเนินการและในการใช้มีการต่อทาบ WIRE MESH จะมีการต่อทาบจะต้องไม่น้อยกว่า 5 ซม. ทั้งนี้พื้นที่หน้าตัดเหล็กเสริมที่ใช้จะต้องไม่น้อยกว่า MINIMUM EQUIVALENT STEEL AREA OF WIRE MESH ที่ระบุไว้ในตารางที่ 1
- เหล็กเสริมให้ใช้เหล็กเสริมมาตรฐาน มอก. 20 และ มอก. 24
- วัสดุที่ไม่ได้กำหนดในแบบนี้ ให้มีคุณสมบัติเป็นไปตามมาตรฐานงานทางหลวงชนบท
- มิติเป็น "เมตร" ยกเว้นที่ระบุเป็นอย่างอื่น
- รอยต่อในคอนกรีตวัน EXPANSION JOINT ให้ทำรอยต่อด้วยเครื่องเข่าร่องคอนกรีต
- การเทคอนกรีตให้ใช้ CONCRETE PAVER ในกรณีที่จำเป็นจะต้องเทคอนกรีตด้วยแรงคนให้เทคอนกรีตได้เฉพาะช่วงที่วันไว้วางตัวไม่น้อยกว่า 30 เมตร
- การทำผิวหน้าให้หยาบ ให้ทำโดยลากแปรงกวาดจากขอบด้านหนึ่งไปยังขอบอีกด้านหนึ่งอย่างสม่ำเสมอ และให้เหลือมันโดยร่องที่เกิดจะต้องลึกไม่เกิน 2 มม.

หมายเหตุ

แบบการเสริมเหล็กและรอยต่อถนนคอนกรีตเสริมเหล็กปรับปรุงจากแบบเลขที่ กข.-2-202/45 แก้ไขครั้งที่ 2 ของกรมทางหลวงชนบท

การเตรียมร่องคอนกรีตสำหรับหยอดยางยาแนว

- ให้ทำการบ่าร่องคอนกรีตให้สะอาดด้วยเครื่องบ่าลมให้ปราศจากฝุ่นละอองและสิ่งสกปรก และ ร่องคอนกรีตจะต้องแห้งสนิทด้วย
- ให้ทาร่องที่เตรียมด้วยยารองพื้น PRIMER ที่ใช้โดยเฉพาะสำหรับยางยาแนววิดยาทดด้วยแปรงหรือใช้เครื่องพ่นก็ได้แล้วปล่อยให้แห้งให้แห้ง จึงทำการหยอดยางยาแนวที่ได้ผสมให้ละลายให้อุ่นหุ้มที่ได้กำหนดไว้
- ให้ทำการตัดและหยอด JOINT แบบต่างๆโดยทันทีที่สามารถจะกระทำได้
- การหยอดยางที่ JOINT จะต้องทำการหยอดด้วยเครื่องหยอด

	แบบมาตรฐานงานทาง สำหรับบ่อการปกครองส่วนท้องถิ่น	
	การเสริมเหล็กและรอยต่อถนนคอนกรีตเสริมเหล็ก	
แบบเลขที่ ทล-2-202	แผ่นที่ 13	