

# ด่วนที่สุด

ที่ มท ๐๘๙๓.๓/ว ๓๒๒



ถึง สำนักงานส่งเสริมการปกครองท้องถิ่นจังหวัด

ตามหนังสือกรมส่งเสริมการปกครองท้องถิ่น ที่ มท ๐๘๙๓.๓/ว ๒๕๖๓ ลงวันที่ ๒๕ พฤศจิกายน ๒๕๕๘ ขอความอนุเคราะห์จังหวัดประชาสัมพันธ์ให้โรงเรียนโครงการเด็กไทยแถมใส ในสังกัดองค์กรปกครองส่วนท้องถิ่นได้ทราบ หากสนใจขอให้ส่งใบสมัครเข้าร่วมโครงการฯ เพื่อคัดเลือกรับการสนับสนุนพัฒนาโรงเรียนเป็น ๑๐๐ โรงเรียนศูนย์เรียนรู้ต้นแบบโรงเรียนเด็กไทยแถมใส...ถวายเจ้าฟ้านักโภชนาการ ซึ่งกำหนดหมดเขตส่งใบสมัครภายในวันที่ ๓๑ ธันวาคม ๒๕๕๘ และจะประกาศผลโรงเรียนที่ได้รับการคัดเลือกเข้าร่วมโครงการในวันที่ ๓๑ มกราคม ๒๕๕๙ ผ่านช่องทาง [www.foodforthaihealth.com](http://www.foodforthaihealth.com) ความละเอียดแจ้งแล้ว นั้น

สำนักงานกองทุนสนับสนุนการสร้างเสริมสุขภาพ (สสส.) แจ้งผลการคัดเลือกศูนย์เรียนรู้ต้นแบบโรงเรียนเด็กไทยแถมใส ถวายเจ้าฟ้านักโภชนาการ (รุ่นที่ ๑) จำนวน ๑๒๒ โรงเรียน (รายละเอียดตามสำเนาหนังสือที่ ศกส.๑๖/๒๕๕๙ ลงวันที่ ๒ กุมภาพันธ์ ๒๕๕๙) กรมส่งเสริมการปกครองท้องถิ่น ขอความอนุเคราะห์จังหวัดประชาสัมพันธ์ให้โรงเรียนในสังกัดองค์กรปกครองส่วนท้องถิ่นได้ทราบ และเร่งดำเนินการจัดทำข้อเสนอโครงการ (Proposal) ตามแบบฟอร์มที่กำหนด ทั้งนี้ สามารถดาวน์โหลดไฟล์ได้ที่ [kamsai.center@gmail.com](mailto:kamsai.center@gmail.com) (password : kamsai123) โดยขอให้จัดส่งเอกสารข้อเสนอโครงการฯ ไปยังผู้จัดการโครงการศูนย์เรียนรู้ต้นแบบโรงเรียนเด็กไทยแถมใส สำนักงานกองทุนสนับสนุนการสร้างเสริมสุขภาพ สถาบันสร้างเสริมวิถีบริโภคอาหารเพื่อสุขภาพ ห้อง ๔๐๔๐๕ อาคาร ๑๐ ชั้น ด้านข้างสถาบันบำราศนราดูร กระทรวงสาธารณสุข เลขที่ ๑๒๖/๑๔๖ ซอยติวานนท์ ๑๔ ตำบลตลาดขวัญ อำเภอเมืองนนทบุรี จังหวัดนนทบุรี ๑๑๐๐๐ ภายในวันที่ ๒๓ กุมภาพันธ์ ๒๕๕๙

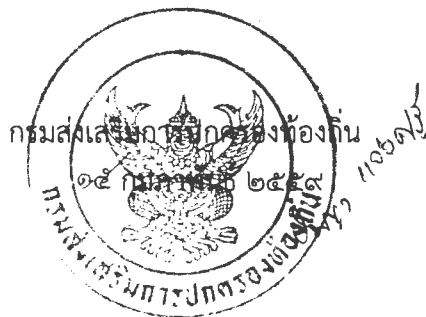

สำนักประสานและพัฒนากิจการการศึกษาท้องถิ่น

ส่วนแผนและงบประมาณทางการศึกษาท้องถิ่น

กลุ่มแผนและงบประมาณทางการศึกษาท้องถิ่น

โทรศัพท์ ๐ ๒๒๔๑ ๙๐๐๐ ต่อ ๕๓๔๑

โทรสาร ๐ ๒๒๔๑ ๙๐๐๐ ต่อ ๕๓๔๕

โครงการเด็กไทยแถมใส่

ผลการคัดเลือกคู่โครงการศูนย์การเรียนรู้ต้นแบบโรงเรียนเด็กไทยแถมใส่ตามรอยเจ้าฟ้านักโภชนาการ รุ่นที่ 1

(ประกาศ ณ วันที่ 29 มกราคม 2559)

| ลำดับ | รหัสโครงการ | ศูนย์อนามัย | ภาค   | จังหวัด      | ชื่อโรงเรียน                  | สังกัด |
|-------|-------------|-------------|-------|--------------|-------------------------------|--------|
| 1     | NOL-101-006 | 1           | เหนือ | เชียงใหม่    | รร.ชุมชนเทศบาลวัดศรีดอนไชย    | อปท.   |
| 2     | NOL-101-007 | 1           | เหนือ | เชียงราย     | รร.เทศบาล 8 บ้านใหม่          | อปท.   |
| 3     | NOL-101-013 | 1           | เหนือ | น่าน         | รร.ดรุณวิทยา เทศบาลบ้านสวนตาล | อปท.   |
| 4     | NOM-102-021 | 2           | เหนือ | ตาก          | รร.เทศบาล 2 วัดดอนมูลชัย      | อปท.   |
| 5     | NOL-102-026 | 2           | เหนือ | อุตรดิตถ์    | รร.เทศบาลวัดหนองผา            | อปท.   |
| 6     | NOM-103-030 | 3           | เหนือ | อุทัยธานี    | รร.เทศบาลวัดธรรมณศภิต         | อปท.   |
| 7     | COL-106-043 | 6           | กลาง  | สมุทรปราการ  | รร.แพรรษาวิเทศศึกษา           | อปท.   |
| 8     | EOM-107-048 | 7           | อีสาน | ขอนแก่น      | รร.เทศบาลบ้านหนองแวง          | อปท.   |
| 9     | EOL-110-080 | 10          | อีสาน | ศรีสะเกษ     | รร.บ้านเปือยนาสูง             | อปท.   |
| 10    | EOM-110-083 | 10          | อีสาน | ศรีสะเกษ     | รร.บ้านเพียนาม                | อปท.   |
| 11    | SOM-111-101 | 11          | ใต้   | สุราษฎร์ธานี | รร.เทศบาล 3 วัดสมุทธาราม      | อปท.   |
| 12    | SOL-112-106 | 12          | ใต้   | พัทลุง       | รร.เทศบาลวัดนางลาด            | อปท.   |



ส่วนแผนและงบประมาณทางการศึกษาท้องถิ่น

เลขรับ..... 00132

วันที่ - 9 ก.พ. 2559

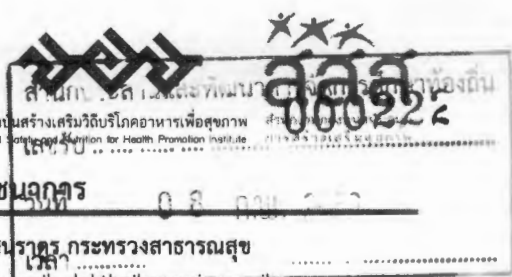

โครงการศูนย์เรียนรู้ต้นแบบโรงเรียนเด็กไทยแก้มใสเพื่อถวายเจ้าฟ้านักโภชนาการ

สถาบันสร้างเสริมวิถีบริโภคอาหารเพื่อสุขภาพ ห้อง 40405 อาคาร 10 ชั้น ด้านข้างสถาบันข้าราชการ กระทรวงสาธารณสุข เลขที่ 126/146 ซ.ติวานนท์ 14 ต.ตลาดขวัญ.เมือง จ.นนทบุรี 11000 โทร/โทรสาร 02 150 9804e-mail: dekkhaikamsai@gmail.com

ที่ ศกส.16/2559

วันที่ 2 กุมภาพันธ์ 2559

เรื่อง แจ้งผลการคัดเลือกศูนย์เรียนรู้ต้นแบบโรงเรียนเด็กไทยแก้มใส ถวายเจ้าฟ้านักโภชนาการ (รุ่นที่ 1)

เรียน ผู้อำนวยการสำนักประสานและพัฒนากิจการการศึกษาท้องถิ่น

- สิ่งที่ส่งมาด้วย 1. หนังสือสำนักนายกรัฐมนตรีที่ นร0109/ว1049 ลงวันที่ 9 ธันวาคม 2557
- 2. รายชื่อโรงเรียนที่ผ่านการคัดเลือก

ตามที่ โครงการฯ ได้เปิดรับสมัครโรงเรียนเด็กไทยแก้มใสซึ่งได้ดำเนินงานมาแล้วในปีที่ 1 (2557-2558) ที่สนใจเข้าร่วมกระบวนการพัฒนาระดับเป็นศูนย์เรียนรู้ต้นแบบโรงเรียนเด็กไทยแก้มใส เพื่อถวายเจ้าฟ้านักโภชนาการ เป็นโครงการเฉลิมพระเกียรติที่ได้รับความคิดเห็นชอบจากสำนักนายกรัฐมนตรี (รุ่นที่ 1 ปี 2558-2559) ขอเรียนว่าคณะกรรมการได้ดำเนินการคัดเลือกเรียบร้อยแล้วโดยมีโรงเรียนที่ส่งใบสมัครเพื่อรับการพิจารณาทั้งสิ้นจำนวน 226 โรงเรียน แบ่งเป็น สังกัด สพฐ. 190 แห่ง อปท. 22 แห่ง สข. 10 แห่ง และกทผ. 4 แห่ง ซึ่งคณะกรรมการฯ ได้ดำเนินการพิจารณาคัดเลือก แบ่งเป็น 2 ขั้นตอน ได้แก่

ขั้นที่หนึ่งมีการจัดประชุมคณะกรรมการคัดเลือกโรงเรียนฯ(เมื่อวันที่ 21 มกราคม 2559) โดยผู้ทรงคุณวุฒิที่เป็นผู้แทนจากหน่วยงานที่เกี่ยวข้องได้แก่ สพฐ. อปท. กทผ. สำนักโภชนาการ ผู้แทนศูนย์อนามัยเขต 13 ศูนย์ ผู้แทน สสส. และนักวิชาการโครงการฯ ได้ร่วมกันพิจารณาคัดเลือกจากข้อมูลใบสมัครและความสมบูรณ์ของเอกสาร ร่วมกับข้อมูลเชิงประจักษ์จากพื้นที่ของทีมีพี่เลี้ยงศูนย์อนามัยและสำนักงานสาธารณสุขจังหวัด ผลการพิจารณาจากมติของคณะกรรมการฯ มีโรงเรียนที่ผ่านการคัดเลือก จำนวน 122 โรงเรียน จากสังกัด สพฐ. 107 แห่ง อปท. 12 แห่ง และ กทผ. 3 แห่ง โดยมีการกระจายทั้งขนาดเล็ก-กลาง-ใหญ่ครอบคลุมพื้นที่ 4 ภูมิภาคของประเทศ

ขั้นที่สองผ่านความเห็นชอบจากคณะกรรมการกำกับทิศโครงการเด็กไทยแก้มใส ซึ่งประกอบด้วยผู้ทรงคุณวุฒิและผู้บริหารหน่วยงานที่เกี่ยวข้องเมื่อวันที่ 25 มกราคม 2559

ในการนี้ จึงขอเรียนให้ทราบว่า มีโรงเรียน ได้ผ่านการพิจารณาคัดเลือกให้เข้าร่วมกระบวนการพัฒนาเป็นศูนย์เรียนรู้ต้นแบบโรงเรียนเด็กไทยแก้มใส ถวายเจ้าฟ้านักโภชนาการรุ่นที่ 1 จำนวน 122 โรงเรียน (ตามรายชื่อที่แนบมาด้วย)

จึงเรียนมาเพื่อโปรดทราบจะเป็นพระคุณ

- ชอบ
- ทราบ
- ดำเนินการ..... NON NEW

กลุ่มงบประมาณทางการศึกษาท้องถิ่น  
 เลขรับ..... 0179  
 วันที่..... 9 ก.พ. 2559  
 เวลา..... 16.54

เรียน.....  
- เพื่อโปรดทราบ

ขอแสดงความนับถือ

*(Signature)*

*(นางยิษฐา ทั่วศรี)*

(นางจกกลณี วิทยารุ่งเรืองศรี)

ผอ.สน.กศ.  
๘ ก.พ. ๒๕๕๙

ผู้จัดการโครงการศูนย์เรียนรู้ต้นแบบโรงเรียนเด็กไทยแก้มใส

ดำเนินงานแทน สำนักงานกองทุนสนับสนุนการสร้างเสริมสุขภาพ

เชษม ๗๐-๗๗๕๔

*(Signature)*  
๑ กพ 59

*(Signature)*

นางสาวสงเรือน กิ่งรัมย์ศรี

นายศิริวัฒน์ ทองอ่อน

หน.ฝ่าย  
๑-๘ ก.พ. ๒๕๕๙



สิ่งที่ส่งมาด้วย 1

ที่ นร ๐๑๐๙/ว ๑๐๔ ส

คณะกรรมการฝ่ายกลั่นกรองโครงการ  
และกิจกรรมงานเฉลิมพระเกียรติฯ  
ทำเนียบรัฐบาล กรุงเทพฯ ๑๐๓๐๐

๗ ธันวาคม ๒๕๕๗

เรื่อง โครงการและกิจกรรมเฉลิมพระเกียรติสมเด็จพระเทพรัตนราชสุดาฯ สยามบรมราชกุมารี ในโอกาสฉลองพระชนมายุ ๕ รอบ ๒ เมษายน ๒๕๕๘

เรียน ผู้จัดการกองทุนสนับสนุนการสร้างเสริมสุขภาพ

อ้างถึง หนังสือกองทุนสนับสนุนการสร้างเสริมสุขภาพ ที่ สสส.สน.๕/๕๖๙๖/๒๕๕๗ ลงวันที่ ๑๗ ตุลาคม ๒๕๕๗

ตามหนังสือที่อ้างถึง กองทุนสนับสนุนการสร้างเสริมสุขภาพ ได้ส่งโครงการเด็กไทยแก้มใส (Healthy Kids Healthy Food ถวายเจ้าฟ้าทักษิณาทาร) เพื่อร่วมเฉลิมพระเกียรติสมเด็จพระเทพรัตนราชสุดาฯ สยามบรมราชกุมารี ในโอกาสฉลองพระชนมายุ ๕ รอบ ๒ เมษายน ๒๕๕๘ ความละเอียดแจ้งแล้ว นั้น

คณะกรรมการฝ่ายกลั่นกรองโครงการและกิจกรรมงานเฉลิมพระเกียรติฯ ซึ่งมีปลัดสำนักนายกรัฐมนตรี เป็นประธาน ได้ประชุมคณะกรรมการฯ ครั้งที่ ๓/๒๕๕๗ เมื่อวันที่ ๒๘ พฤศจิกายน ๒๕๕๗ ได้พิจารณาโครงการดังกล่าวแล้ว มีมติเห็นชอบให้เข้าร่วมเป็นโครงการเฉลิมพระเกียรติสมเด็จพระเทพรัตนราชสุดาฯ สยามบรมราชกุมารี ในโอกาสฉลองพระชนมายุ ๕ รอบ ๒ เมษายน ๒๕๕๘ ทั้งนี้ ขอความกรุณารายงานผลการดำเนินงานโครงการให้คณะกรรมการฯ ทราบ

จึงเรียนมาเพื่อโปรดทราบ

ขอแสดงความนับถือ

(นางอัจฉิมา จินทร์สุวานิชย์)

ผู้อำนวยการสำนักงานเสริมสร้างเอกลักษณ์ของชาติ  
กรรมการและเลขานุการ  
คณะกรรมการฝ่ายกลั่นกรองโครงการและกิจกรรม

สำนักงานเสริมสร้างเอกลักษณ์ของชาติ

โทร. ๐ ๒๖๒๙ ๙๔๘๓

โทรสาร ๐ ๒๒๘๒ ๕๓๒๒



เด็กไทยแก้มใส

## ประกาศโครงการเด็กไทยแก้มใส

## ผลการคัดเลือกคู่โครงการศูนย์เรียนรู้ต้นแบบโรงเรียนเด็กไทยแก้มใสตามรอยเจ้าฟ้านักโภชนาการ รุ่นที่ 1

(ประกาศ ณ วันที่ 29 มกราคม 2559)

| ลำดับ | รหัสโครงการ | ศูนย์<br>อนามัย | ภาค   | จังหวัด    | ชื่อโรงเรียน                             | สังกัด | อบรม<br>TSL รุ่น |
|-------|-------------|-----------------|-------|------------|--|--------|------------------|
| 1     | ศร.1111-001 | 1               | เหนือ | เชียงใหม่  | โรงเรียนบ้านกาดฮาว                       | สพฐ    | 1                |
| 2     | ศร.1113-002 | 1               | เหนือ | เชียงใหม่  | โรงเรียนบ้านเหมืองแร่                    | สพฐ    | 1                |
| 3     | ศร.1113-003 | 1               | เหนือ | เชียงใหม่  | โรงเรียนบ้านม่วงชุม                      | สพฐ    | 1                |
| 4     | ศร.1112-004 | 1               | เหนือ | เชียงใหม่  | โรงเรียนบ้านห้วยเฮียน                    | สพฐ    | 1                |
| 5     | ศร.1112-005 | 1               | เหนือ | เชียงใหม่  | โรงเรียนบ้านสะลงนอก                      | สพฐ    | 1                |
| 6     | ศร.1123-006 | 1               | เหนือ | เชียงใหม่  | โรงเรียนชุมชนเทศบาลวัดศรีดอนไชย          | อปท    | 1                |
| 7     | ศร.1123-007 | 1               | เหนือ | เชียงราย   | โรงเรียนเทศบาล 8 บ้านใหม่                | อปท    | 1                |
| 8     | ศร.1113-008 | 1               | เหนือ | เชียงราย   | โรงเรียนบ้านดู่ (สหราษฎร์พัฒนาการ)       | สพฐ    | 1                |
| 9     | ศร.1112-009 | 1               | เหนือ | เชียงราย   | โรงเรียนบ้านหนองบัวแดง                   | สพฐ    | 1                |
| 10    | ศร.1112-010 | 1               | เหนือ | เชียงราย   | โรงเรียนบ้านทุ่งหลวง                     | สพฐ    | 1                |
| 11    | ศร.1112-011 | 1               | เหนือ | แพร่       | โรงเรียนวัดต้นไคร้                       | สพฐ    | 1                |
| 12    | ศร.1113-012 | 1               | เหนือ | แม่ฮ่องสอน | โรงเรียนบ้านห้วยสิงห์                    | สพฐ    | 1                |
| 13    | ศร.1123-013 | 1               | เหนือ | น่าน       | โรงเรียนตรมวิทยา เทศบาลบ้านสวนตาล        | อปท    | 1                |
| 14    | ศร.1112-014 | 1               | เหนือ | น่าน       | โรงเรียนบ้านห้วยแฮ้ว                     | สพฐ    | 1                |
| 15    | ศร.1111-015 | 1               | เหนือ | ลำปาง      | โรงเรียนสันป่าตองวิทยา                   | สพฐ    | 1                |
| 16    | ศร.1112-016 | 1               | เหนือ | ลำปาง      | โรงเรียนบ้านไหลหิน                       | สพฐ    | 1                |
| 17    | ศร.1112-017 | 1               | เหนือ | ลำปาง      | โรงเรียนทองทิพย์วิทยา                    | สพฐ    | 1                |
| 18    | ศร.1111-018 | 1               | เหนือ | ลำปาง      | โรงเรียนบ้านหลวงเหนือ                    | สพฐ    | 1                |
| 19    | ศร.1112-019 | 2               | เหนือ | เพชรบูรณ์  | โรงเรียนบ้านห้วยระหงส์                   | สพฐ    | 1                |
| 20    | ศร.1111-020 | 2               | เหนือ | ตาก        | โรงเรียนบ้านวังประจบ                     | สพฐ    | 1                |
| 21    | ศร.1122-021 | 2               | เหนือ | ตาก        | โรงเรียนเทศบาล 2 วัดดอนมูลชัย            | อปท    | 1                |
| 22    | ศร.1112-022 | 2               | เหนือ | ตาก        | โรงเรียนรวมไทยพัฒนา 6                    | สพฐ    | 1                |
| 23    | ศร.1113-023 | 2               | เหนือ | ตาก        | โรงเรียนบ้านแม่ระเมิง                    | สพฐ    | 1                |
| 24    | ศร.1112-024 | 2               | เหนือ | พิษณุโลก   | โรงเรียนบ้านสะเดา                        | สพฐ    | 1                |
| 25    | ศร.1113-025 | 2               | เหนือ | สุโขทัย    | โรงเรียนบ้านผาเวียง                      | สพฐ    | 1                |
| 26    | ศร.1123-026 | 2               | เหนือ | อุตรดิตถ์  | โรงเรียนเทศบาลวัดหนองผา                  | อปท    | 1                |
| 27    | ศร.1112-027 | 2               | เหนือ | อุตรดิตถ์  | โรงเรียนอนุบาลไทยรัฐวิทยา 5 (วัดดิ่งต๋ำ) | สพฐ    | 1                |
| 28    | ศร.1112-028 | 3               | เหนือ | กำแพงเพชร  | โรงเรียนบ้านโชคชัยพัฒนา                  | สพฐ    | 1                |

\*\*\*กำหนดการจัดอบรมพัฒนาศักยภาพ Thai School Lunch(TSL) ระบบเฝ้าระวังโภชนาการ (ตามรุ่น) สามารถดูได้จากเอกสารแนบ 3



## ประกาศโครงการเด็กไทยแก้มใส

## ผลการคัดเลือกคู่โครงการศูนย์เรียนรู้ต้นแบบโรงเรียนเด็กไทยแก้มใสตามรอยเจ้าฟ้าทักษิณาทาน รุ่นที่ 1

(ประกาศ ณ วันที่ 29 มกราคม 2559)

| ลำดับ | รหัสโครงการ | ศูนย์<br>อนามัย | ภาค   | จังหวัด         | ชื่อโรงเรียน                               | สังกัด | อบรม<br>TSL รุ่น |
|-------|-------------|-----------------|-------|-----------------|--|--------|------------------|
| 29    | ศร.1112-029 | 3               | เหนือ | นครสวรรค์       | โรงเรียนวัดนากลาง                          | สพฐ    | 1                |
| 30    | ศร.1122-030 | 3               | เหนือ | อุทัยธานี       | โรงเรียนเทศบาลวัดธรรมโศภิต                 | อปท    | 1                |
| 31    | ศร.1212-031 | 4               | กลาง  | ลพบุรี          | โรงเรียนบ้านโป่งสองคีรีวรรณ                | สพฐ    | 3                |
| 32    | ศร.1211-032 | 4               | กลาง  | ลพบุรี          | โรงเรียนวัดโคกหม้อ                         | สพฐ    | 3                |
| 33    | ศร.1212-033 | 4               | กลาง  | สระบุรี         | โรงเรียนวัดหนองตาบุญ                       | สพฐ    | 3                |
| 34    | ศร.1213-034 | 5               | กลาง  | นครปฐม          | โรงเรียนวัดศรีมหาโพธิ์                     | สพฐ    | 3                |
| 35    | ศร.1213-035 | 5               | กลาง  | นครปฐม          | โรงเรียนหนองงูเหลือม                       | สพฐ    | 3                |
| 36    | ศร.1212-036 | 5               | กลาง  | ประจวบคีรีขันธ์ | โรงเรียนบ้านทุ่งยาว                        | สพฐ    | 3                |
| 37    | ศร.1213-037 | 5               | กลาง  | ราชบุรี         | โรงเรียนอนุบาลจอมบึง                       | สพฐ    | 3                |
| 38    | ศร.1213-038 | 5               | กลาง  | สมุทรสาคร       | โรงเรียนวัดศรีเมือง                        | สพฐ    | 3                |
| 39    | ศร.1212-039 | 6               | กลาง  | ฉะเชิงเทรา      | โรงเรียนวัดไผ่ดำ (กัลยาปิริยะประชาสรรค์)   | สพฐ    | 3                |
| 40    | ศร.1212-040 | 6               | กลาง  | ตราด            | โรงเรียนชุมชนวัดบางกระดาน (สวนราษฎร์บำรุง) | สพฐ    | 3                |
| 41    | ศร.1213-041 | 6               | กลาง  | ระยอง           | โรงเรียนบ้านมาบตาพุด                       | สพฐ    | 3                |
| 42    | ศร.1213-042 | 6               | กลาง  | สมุทรปราการ     | โรงเรียนวัดสวนส้ม (สุขประชานุกูล)          | สพฐ    | 3                |
| 43    | ศร.1223-043 | 6               | กลาง  | สมุทรปราการ     | โรงเรียนแพรภษาวิเทศศึกษา                   | อปท    | 3                |
| 44    | ศร.1213-044 | 6               | กลาง  | สมุทรปราการ     | วัดคลองสวน(พรหมอุทิศวิทยาคาร)              | สพฐ    | 3                |
| 45    | ศร.1212-045 | 6               | กลาง  | สระแก้ว         | โรงเรียนไทยรัฐวิทยา 83 (บ้านห้วยโจด)       | สพฐ    | 3                |
| 46    | ศร.1212-046 | 6               | กลาง  | สระแก้ว         | โรงเรียนบ้านแก้วเพชรพลอย                   | สพฐ    | 3                |
| 47    | ศร.1312-047 | 7               | อีสาน | กาฬสินธุ์       | โรงเรียนชุมชนแก้งคำวิทยา                   | สพฐ    | 3                |
| 48    | ศร.1322-048 | 7               | อีสาน | ขอนแก่น         | โรงเรียนเทศบาลบ้านหนองแวง                  | อปท    | 3                |
| 49    | ศร.1311-049 | 7               | อีสาน | ขอนแก่น         | โรงเรียนบ้านกุดตุ้ม                        | สพฐ    | 3                |
| 50    | ศร.1311-050 | 7               | อีสาน | ขอนแก่น         | โรงเรียนบ้านโคกใหญ่หนองสองห้อง             | สพฐ    | 3                |
| 51    | ศร.1312-051 | 7               | อีสาน | ขอนแก่น         | โรงเรียนบ้านนาดี                           | สพฐ    | 3                |
| 52    | ศร.1313-052 | 7               | อีสาน | มหาสารคาม       | โรงเรียนบ้านวังยาววิทยายน                  | สพฐ    | 3                |
| 53    | ศร.1312-053 | 7               | อีสาน | ร้อยเอ็ด        | โรงเรียนรัฐประชาวิทยาการ                   | สพฐ    | 3                |
| 54    | ศร.1312-054 | 7               | อีสาน | ร้อยเอ็ด        | โรงเรียนไทยรัฐวิทยา 36 (บ้านบะตากา)        | สพฐ    | 3                |
| 55    | ศร.1312-055 | 8               | อีสาน | เลย             | โรงเรียนห้วยซวกคกเกล้าใต้                  | สพฐ    | 4                |
| 56    | ศร.1313-056 | 8               | อีสาน | สกลนคร          | โรงเรียนบ้านกุดเรือคำ                      | สพฐ    | 4                |

\*\*\*กำหนดการจัดอบรมพัฒนาศักยภาพ Thai School Lunch(TSL) ระบบเฟ้าระวังโภชนาการ (ตามรุ่น) สามารถดูได้จากเอกสารแนบ 3



เด็กไทยแก้มใส

## ประกาศโครงการเด็กไทยแก้มใส

## ผลการคัดเลือกคู่โครงการศูนย์เรียนรู้ต้นแบบโรงเรียนเด็กไทยแก้มใสตามรอยเจ้าฟ้านักโภชนาการ รุ่นที่ 1

(ประกาศ ณ วันที่ 29 มกราคม 2559)

| ลำดับ | รหัสโครงการ | ศูนย์<br>อนามัย | ภาค   | จังหวัด    | ชื่อโรงเรียน                               | สังกัด | อบรม<br>TSL รุ่น |
|-------|-------------|-----------------|-------|------------|--|--------|------------------|
| 57    | ศร.1312-057 | 8               | อีสาน | สกลนคร     | โรงเรียนบ้านไร่ชาติ                        | สพฐ    | 4                |
| 58    | ศร.1312-058 | 8               | อีสาน | อุดรธานี   | โรงเรียนบ้านดอนเตี๋ย                       | สพฐ    | 4                |
| 59    | ศร.1312-059 | 9               | อีสาน | ชัยภูมิ    | โรงเรียนบ้านหนองไผ่ล้อม                    | สพฐ    | 2                |
| 60    | ศร.1311-060 | 9               | อีสาน | ชัยภูมิ    | โรงเรียนบ้านหนองขาม                        | สพฐ    | 2                |
| 61    | ศร.1311-061 | 9               | อีสาน | ชัยภูมิ    | โรงเรียนบ้านโคกล่าม                        | สพฐ    | 2                |
| 62    | ศร.1312-062 | 9               | อีสาน | นครราชสีมา | โรงเรียนชุมชนวัดรวง                        | สพฐ    | 4                |
| 63    | ศร.1311-063 | 9               | อีสาน | นครราชสีมา | โรงเรียนบ้านเขาจันทร์หอม                   | สพฐ    | 4                |
| 64    | ศร.1312-064 | 9               | อีสาน | บุรีรัมย์  | โรงเรียนบ้านป่าไม้สหกรณ์                   | สพฐ    | 2                |
| 65    | ศร.1312-065 | 9               | อีสาน | บุรีรัมย์  | โรงเรียนไทยรัฐวิทยา 26 บ้านหนองหิน         | สพฐ    | 2                |
| 66    | ศร.1311-066 | 9               | อีสาน | บุรีรัมย์  | โรงเรียนบ้านหนองหญ้าปล้อง                  | สพฐ    | 2                |
| 67    | ศร.1312-067 | 9               | อีสาน | บุรีรัมย์  | โรงเรียนบ้านข่อย                           | สพฐ    | 2                |
| 68    | ศร.1311-068 | 9               | อีสาน | บุรีรัมย์  | โรงเรียนบ้านโคกหัวช้าง                     | สพฐ    | 2                |
| 69    | ศร.1312-069 | 9               | อีสาน | บุรีรัมย์  | โรงเรียนบ้านหัวสะพาน                       | สพฐ    | 2                |
| 70    | ศร.1313-070 | 9               | อีสาน | สุรินทร์   | โรงเรียนบ้านจอมพระ                         | สพฐ    | 2                |
| 71    | ศร.1312-071 | 9               | อีสาน | สุรินทร์   | โรงเรียนบ้านโคกจำเริญ                      | สพฐ    | 2                |
| 72    | ศร.1313-072 | 9               | อีสาน | สุรินทร์   | โรงเรียนอนุบาลลำควน (สุรพันธ์ราษฎร์นุสรณ์) | สพฐ    | 2                |
| 73    | ศร.1311-073 | 9               | อีสาน | สุรินทร์   | โรงเรียนบ้านหนองเหล็ก (กองทัพกอุปถัมภ์)    | สพฐ    | 2                |
| 74    | ศร.1313-074 | 9               | อีสาน | สุรินทร์   | โรงเรียนบ้านท่าศิลา                        | สพฐ    | 2                |
| 75    | ศร.1313-075 | 9               | อีสาน | สุรินทร์   | โรงเรียนบ้านหนองยาง                        | สพฐ    | 2                |
| 76    | ศร.1311-076 | 10              | อีสาน | ยโสธร      | โรงเรียนไทยรัฐวิทยา 63 (ชุมชนบ้านคำแดง)    | สพฐ    | 2                |
| 77    | ศร.1311-077 | 10              | อีสาน | ยโสธร      | โรงเรียนบ้านบะคอม                          | สพฐ    | 2                |
| 78    | ศร.1312-078 | 10              | อีสาน | ศรีสะเกษ   | โรงเรียนบ้านโนนสูง                         | สพฐ    | 2                |
| 79    | ศร.1312-079 | 10              | อีสาน | ศรีสะเกษ   | โรงเรียนบ้านหัวเหล่า                       | สพฐ    | 2                |
| 80    | ศร.1323-080 | 10              | อีสาน | ศรีสะเกษ   | โรงเรียนบ้านเปือยนายสูง                    | อปท    | 2                |
| 81    | ศร.1312-081 | 10              | อีสาน | ศรีสะเกษ   | โรงเรียนบ้านโนนแฝก                         | สพฐ    | 2                |
| 82    | ศร.1312-082 | 10              | อีสาน | ศรีสะเกษ   | โรงเรียนบ้านน้ำขบ-โนนตุ้ (กองทัพกอุปถัมภ์) | สพฐ    | 2                |
| 83    | ศร.1322-083 | 10              | อีสาน | ศรีสะเกษ   | โรงเรียนบ้านเพียนาม                        | อปท    | 2                |
| 84    | ศร.1311-084 | 10              | อีสาน | ศรีสะเกษ   | โรงเรียนบ้านชะยูง                          | สพฐ    | 2                |

\*\*\*กำหนดการจัดอบรมพัฒนาศักยภาพ Thai School Lunch(TSL) ระบบเฝ้าระวังโภชนาการ (ตามรุ่น) สามารถดูได้จากเอกสารแนบ 3



เด็กไทยกินใส

## ประกาศโครงการเด็กไทยกินใส

ผลการคัดเลือกคู่โครงการศูนย์เรียนรู้ต้นแบบโรงเรียนเด็กไทยกินใสตามรอยเจ้าฟ้านักโภชนาการ รุ่นที่ 1

(ประกาศ ณ วันที่ 29 มกราคม 2559)

| ลำดับ | รหัสโครงการ | ศูนย์<br>อนามัย | ภาค   | จังหวัด       | ชื่อโรงเรียน                         | สังกัด | อบรม<br>TSL รุ่น |
|-------|-------------|-----------------|-------|---------------|--------------------------------------|--------|------------------|
| 85    | ศร.1311-085 | 10              | อีสาน | ศรีสะเกษ      | โรงเรียนบ้านยางเครือ                 | สพฐ    | 2                |
| 86    | ศร.1311-086 | 10              | อีสาน | ศรีสะเกษ      | โรงเรียนบ้านดอนข่า                   | สพฐ    | 2                |
| 87    | ศร.1312-087 | 10              | อีสาน | อำนาจเจริญ    | โรงเรียนพัฒนาสามัคคี                 | สพฐ    | 2                |
| 88    | ศร.1311-088 | 10              | อีสาน | อำนาจเจริญ    | โรงเรียนโนนสูงโคกกลาง                | สพฐ    | 2                |
| 89    | ศร.1311-089 | 10              | อีสาน | อำนาจเจริญ    | โรงเรียนบ้านโนนเมือง                 | สพฐ    | 2                |
| 90    | ศร.1313-090 | 10              | อีสาน | อุบลราชธานี   | โรงเรียนบ้านคูเมือง (อ่อนอนุเคราะห์) | สพฐ    | 2                |
| 91    | ศร.1413-091 | 11              | ใต้   | กระบี่        | โรงเรียนบ้านลำทับ                    | สพฐ    | 4                |
| 92    | ศร.1412-092 | 11              | ใต้   | กระบี่        | โรงเรียนบ้านโคกกลาง                  | สพฐ    | 4                |
| 93    | ศร.1413-093 | 11              | ใต้   | กระบี่        | โรงเรียนราชประชานุเคราะห์ 1          | สพฐ    | 4                |
| 94    | ศร.1413-094 | 11              | ใต้   | ชุมพร         | โรงเรียนราชประชานุเคราะห์ 3          | สพฐ    | 4                |
| 95    | ศร.1412-095 | 11              | ใต้   | นครศรีธรรมราช | โรงเรียนบ้านกุยเหนือ                 | สพฐ    | 4                |
| 96    | ศร.1412-096 | 11              | ใต้   | นครศรีธรรมราช | โรงเรียนชุมชนใหม่                    | สพฐ    | 4                |
| 97    | ศร.1413-097 | 11              | ใต้   | พังงา         | โรงเรียนคุระบุรี                     | สพฐ    | 4                |
| 98    | ศร.1412-098 | 11              | ใต้   | พังงา         | โรงเรียนบ้านบางครั้ง                 | สพฐ    | 4                |
| 99    | ศร.1412-099 | 11              | ใต้   | พังงา         | โรงเรียนบ้านทุ่งรักษัชชัยพัฒน์       | สพฐ    | 4                |
| 100   | ศร.1412-100 | 11              | ใต้   | ระนอง         | โรงเรียนบ้านนา                       | สพฐ    | 4                |
| 101   | ศร.1422-101 | 11              | ใต้   | สุราษฎร์ธานี  | โรงเรียนเทศบาล 3 วัดสมุทธาราม        | อปท    | 4                |
| 102   | ศร.1412-102 | 12              | ใต้   | ตรัง          | โรงเรียนท่าจิว (ต.ช.ด.อุปลัมภ์)      | สพฐ    | 4                |
| 103   | ศร.1412-103 | 12              | ใต้   | ตรัง          | โรงเรียนบ้านบ่อหิน                   | สพฐ    | 4                |
| 104   | ศร.1413-104 | 12              | ใต้   | ตรัง          | โรงเรียนบ้านหลังเขา                  | สพฐ    | 4                |
| 105   | ศร.1412-105 | 12              | ใต้   | ตรัง          | โรงเรียนบ้านหนองสองพี่น้อง           | สพฐ    | 4                |
| 106   | ศร.1423-106 | 12              | ใต้   | พัทลุง        | โรงเรียนเทศบาลวัดนางลาด              | อปท    | 4                |
| 107   | ศร.1411-107 | 12              | ใต้   | พัทลุง        | โรงเรียนบ้านเกาะเสือ                 | สพฐ    | 4                |
| 108   | ศร.1412-108 | 12              | ใต้   | พัทลุง        | โรงเรียนบ้านควนพระศาครินทร์          | สพฐ    | 4                |
| 109   | ศร.1412-109 | 12              | ใต้   | พัทลุง        | โรงเรียนบ้านท่าลาด                   | สพฐ    | 4                |
| 110   | ศร.1411-110 | 12              | ใต้   | พัทลุง        | โรงเรียนบ้านวังปริง                  | สพฐ    | 4                |
| 111   | ศร.1411-111 | 12              | ใต้   | ยะลา          | โรงเรียนบ้านบาโงย                    | สพฐ    | 4                |
| 112   | ศร.1413-112 | 12              | ใต้   | สงขลา         | โรงเรียนสำนักสงฆ์ศรีวิชัย            | สพฐ    | 4                |

\*\*\*กำหนดการจัดอบรมพัฒนาศักยภาพ Thai School Lunch(TSL) ระบบเฝ้าระวังโภชนาการ (ตามรุ่น) สามารถดูได้จากเอกสารแนบ 3





เด็กไทยแก้มใส

## ประกาศโครงการเด็กไทยแก้มใส

ผลการคัดเลือกสู่โครงการศูนย์เรียนรู้ต้นแบบโรงเรียนเด็กไทยแก้มใสตามรอยเจ้าฟ้าฯ โภชนาการ รุ่นที่ 1

(ประกาศ ณ วันที่ 29 มกราคม 2559)

| ลำดับ | รหัสโครงการ | ศูนย์<br>อนามัย | ภาค  | จังหวัด         | ชื่อโรงเรียน                          | สังกัด | อบรม<br>TSL รุ่น |
|-------|-------------|-----------------|------|-----------------|---------------------------------------|--------|------------------|
| 113   | ศร.1411-113 | 12              | ใต้  | สงขลา           | โรงเรียนบ้านหินผุด                    | สพฐ    | 4                |
| 114   | ศร.1412-114 | 12              | ใต้  | สงขลา           | โรงเรียนบ้านยางงาม                    | สพฐ    | 4                |
| 115   | ศร.1412-115 | 12              | ใต้  | สงขลา           | โรงเรียนบ้านคลองหอยโข่ง               | สพฐ    | 4                |
| 116   | ศร.1233-116 | 13              | กลาง | กทม             | โรงเรียนสุเหร่าจรเข้ขบ                | กทม    | 3                |
| 117   | ศร.1233-117 | 13              | กลาง | กทม             | โรงเรียนสุเหร่าซีรอ                   | กทม    | 3                |
| 118   | ศร.1232-118 | 13              | กลาง | กทม             | โรงเรียนบางจาก                        | กทม    | 3                |
| 119   | ศร.1212-119 | 13              | กลาง | อ่างทอง         | โรงเรียนวัดท่าชุมนุ้ม                 | สพฐ    | 3                |
| 120   | ศร.1212-120 | 13              | กลาง | อ่างทอง         | โรงเรียนวัดนางข่า                     | สพฐ    | 3                |
| 121   | ศร.1212-121 | 13              | กลาง | อ่างทอง         | โรงเรียนชุมชนวัดน้ำพุ (น้ำพุพิทยาคาร) | สพฐ    | 3                |
| 122   | ศร.1213-122 | 13              | กลาง | พระนครศรีอยุธยา | โรงเรียนบ้านลำแดง                     | สพฐ    | 3                |

คณะทำงานฯ ขอแสดงความยินดีกับท่านผู้บริหาร คณะครู นักเรียน และบุคลากรทุกท่านที่ผ่านการคัดเลือกในครั้งนี้ และขอให้ท่านจัดทำข้อเสนอโครงการ (Proposal) ตามแบบฟอร์มที่ส่งมาด้วย (ดั่งหนังสือแจ้งผลการคัดเลือก) หรือสามารถดาวน์โหลดไฟล์ได้ที่ [kamsai.center@gmail.com](mailto:kamsai.center@gmail.com) (password : kamsai123) โดยขอให้ท่านจัดส่งเอกสารข้อเสนอโครงการฯ กลับมาภายในวันที่ 23 กุมภาพันธ์ 2559 นี้

ขอแสดงความนับถือ

(นางจงกลณี วิทยารุ่งเรืองศรี)

ผู้จัดการโครงการศูนย์เรียนรู้ต้นแบบโรงเรียนเด็กไทยแก้มใส

ดำเนินงานแทน สำนักงานกองทุนสนับสนุนการสร้างเสริมสุขภาพ

## ผลลัพธ์ที่คาดหวังของโครงการ (Outcome)

1. เด็กนักเรียนมีสุขภาพและพัฒนาการด้านร่างกายเติบโตสมวัย มีอารมณ์และสติปัญญาที่ดีขึ้น รวมทั้งมีทักษะเพื่อการดำรงชีวิตที่สามารถนำไปใช้ประโยชน์ได้ในชีวิตจริง
2. โรงเรียนมีรูปแบบลดปัญหาโภชนาการและสุขภาพของเด็กนักเรียนลงได้ มีความรู้และแนวทางในการจัดการเพื่อส่งเสริมสุขภาพและพัฒนาการของเด็กนักเรียนอย่างมีประสิทธิภาพ
3. พ่อแม่ผู้ปกครองและคนในชุมชนมีส่วนร่วมในกิจกรรมการพัฒนาเด็กนักเรียนในด้านต่างๆ ช่วยสร้างเสริมความอบอุ่นและความเข้มแข็งให้กับครอบครัวและชุมชน ตลอดจนเกิดความยั่งยืนในการดำเนินงาน
4. ชุมชนมีความตระหนักรู้และตื่นตัวในการจัดการด้านอาหาร โภชนาการ และสุขภาพของเด็กนักเรียน

## ตัวชี้วัด

1. นักเรียนมีการเจริญเติบโตสมส่วน โดยภาวะผอม - อ้วน - เตี้ย อย่างละไม่เกิน 7 % (กรณีที่เกิดจะต้องลดลงจากเดิมไม่น้อยกว่า 0.5)
2. นักเรียนได้กินผัก-ผลไม้ เพิ่มขึ้น ในมือกลางวันที่โรงเรียน เฉลี่ยวันละ 150-200 กรัมต่อคน
3. ระดับความสำเร็จของ โรงเรียน ชุมชน ในการพัฒนาด้านการจัดการอาหาร โภชนาการ สุขภาพ

| กิจกรรมพัฒนา 8 องค์ประกอบ                                       | ตัวชี้วัด  |
|---|--|
| 1. เกษตรในโรงเรียน  | 1. มีการผลิตทางเกษตร และเลี้ยงสัตว์หรือประมง โดยการมีส่วนร่วมของนักเรียน ชุมชนและเครือข่าย<br>2. มีการนำผลผลิตทางการเกษตร ปศุสัตว์ และประมงไปใช้ในกิจกรรมอาหารกลางวัน  |
| 2. สหกรณ์นักเรียน   | 1. มีกิจกรรมสหกรณ์นักเรียนที่มีนักเรียนเป็นสมาชิก และดำเนินการโดยนักเรียน และรับซื้อผลผลิตจากกิจกรรมเกษตรในโรงเรียนเพื่อขายให้กิจกรรมอาหารกลางวัน  |
| 3. จัดบริการอาหาร   | 1. มีรายการอาหารหมุนเวียนราย 1 เดือน ตามมาตรฐานโภชนาการ (ใช้ Thai School Lunch Program)<br>2. ปูรง ประกอบอาหารถูกหลักโภชนาการ สุขาภิบาล และอาหารปลอดภัย<br>3. นักเรียนได้รับประทานอาหารตามปริมาณและสัดส่วนของมาตรฐานโภชนาการในทุกมื้อ<br>4. ร้านจำหน่ายอาหารว่างและเครื่องดื่มได้มาตรฐานโภชนาการ |
| 4. การเฝ้าระวังและติดตามภาวะโภชนาการและสมรรถภาพทางกายนักเรียน   | 1. มีรายงานเฝ้าระวังการเจริญเติบโตและสมรรถภาพทางกายของนักเรียนทุกคน เทอมละ 1 ครั้ง   |
| 5. การพัฒนาสุขนิสัยและการส่งเสริมสุขภาพอนามัยนักเรียน           | 1. มีการบันทึกสุขภาพนักเรียนรายบุคคลและแบบประเมินพฤติกรรมสุขบัญญัติแห่งชาติ<br>2. มีการฝึกปฏิบัติในช่วงเวลาการรับประทานอาหารเช้า   |
| 6. การพัฒนาอนามัยสิ่งแวดล้อมในโรงเรียน                          | 1. โรงเรียนผ่านเกณฑ์มาตรฐานสุขาภิบาลสิ่งแวดล้อมในโรงเรียนและมาตรฐานคุณภาพน้ำบริโภคในโรงเรียน   |
| 7. การจัดบริการสุขภาพนักเรียน                                   | 1. นักเรียนได้รับการตรวจสุขภาพทุกคนเทอมละ 1 ครั้ง และให้การดูแลช่วยเหลือเบื้องต้นอย่างเหมาะสม<br>2. มีระบบการช่วยเหลือการเจ็บป่วยเบื้องต้นอย่างเหมาะสม เพื่อป้องกันอันตรายร้ายแรง จนถึงเสียชีวิต   |
| 8. การจัดการเรียนรู้เกษตร สหกรณ์ อาหาร โภชนาการ และสุขภาพอนามัย | 1. มีแผนการจัดการเรียนรู้แบบบูรณาการและกิจกรรมที่สอดคล้องกับโครงการเด็กไทยแก้มใส<br>2. มีกิจกรรมเรียนรู้ด้านเกษตร สหกรณ์ โภชนาการ และสุขภาพ ที่บูรณาการจากภูมิปัญญาท้องถิ่น<br>3. มีสื่อและนวัตกรรมในการจัดการเรียนรู้ด้านเกษตร สหกรณ์ อาหาร โภชนาการ และสุขภาพอนามัย                            |

## เงื่อนไข

- 1) ผู้บริหารโรงเรียนประกาศนโยบาย ภารกิจ และตัวชี้วัด ในการพัฒนาเป็นศูนย์เรียนรู้โรงเรียนเด็กไทยแก้มใส ในที่เปิดเผยแก่คณะครู บุคลากร นักเรียน ผู้ปกครองและชุมชน ทราบโดยทั่วกัน
- 2) โรงเรียนมีการพัฒนาต่อยอด การดำเนินกิจกรรมใน 8 องค์ประกอบตามพระราชดำริสมเด็จพระเทพรัตนราชสุดาฯ สยามบรมราชกุมารี
- 3) มีคณะทำงานและการทำงานที่ชัดเจนประกอบด้วยครูทุกกลุ่มสาระ ร่วมจัดกระบวนการร่วมจัดการเรียนรู้แบบบูรณาการที่เชื่อมโยงเกษตร-อาหาร-โภชนาการ-สุขภาพ และจัดให้มีการพัฒนาทักษะชีวิตทั้งใน และนอกห้องเรียน โดยการมีส่วนร่วมจากผู้ปกครองและบุคลากรในชุมชน
- 4) มีระบบการตรวจสอบ คัดกรอง ด้านคุณภาพของอาหารหลัก ขนมน นมโรงเรียน และเครื่องดื่มที่ให้บริการในโรงเรียน และบริเวณโรงเรียน
- 5) มีการจัดปัจจัยแวดล้อมที่เอื้อต่อการพัฒนาพฤติกรรมโภชนาการที่พึงประสงค์ ควบคู่กับการออกกำลังกายที่เหมาะสมตามวัย และการลดพฤติกรรมเนือยนิ่ง
- 6) ผู้รับผิดชอบอาหารกลางวัน เข้ารับการอบรม และสามารถเข้าใจโปรแกรม Thai School Lunch เพื่อจัดอาหารกลางวันให้เป็นไปตามข้อแนะนำได้
- 7) ส่งเสริมให้นักเรียนและผู้ปกครองจัดทำกิจกรรม เพื่อเรียนรู้ร่วมกัน และนำไปประยุกต์ใช้ในครอบครัว
- 8) เปิดโอกาสให้โรงเรียนอื่นๆ หรือบุคคลในชุมชนที่สนใจ เข้าศึกษาดูงานและแลกเปลี่ยนเรียนรู้ได้
- 9) มี Commitment จากโรงเรียนหรือชุมชนร่วมลงทุนเพื่อให้เกิดความยั่งยืน



เด็กไทยแก้มใส

|                       |
|-----------------------|
| ส่วนรับเจ้าหน้าที่    |
| รหัสโครงการ:          |
| วันที่: / / พ.ศ. 2559 |

โครงการศูนย์เรียนรู้ต้นแบบโรงเรียนเด็กไทยแก้มใส

สิ่งที่ส่งมาด้วย 4 - 1

แบบข้อเสนอโครงการ

ส่วนที่ ๑: ข้อมูลพื้นฐานผู้เสนอโครงการ

๑. ชื่อโครงการ

๑.๑ โครงการศูนย์เรียนรู้ต้นแบบโรงเรียนเด็กไทยแก้มใสถวายเจ้าฟ้านักโภชนาการโรงเรียน.....

จังหวัด.....

๑.๒ ข้อมูลพื้นฐาน

สังกัด  สพฐ: สพป.เขต.....  อปท.  สช.  กทม.

๑.๓ สถานที่ที่ตั้งโรงเรียนและการติดต่อ

เลขที่..... หมู่ที่..... ตรอก/ซอย..... ถนน.....

ตำบล/แขวง..... อำเภอ/เขต..... จังหวัด..... รหัสไปรษณีย์.....

โทรศัพท์..... เบอร์มือถือ..... โทรสาร.....

Email..... website.....

๑.๔ โรงเรียนตั้งอยู่ในพื้นที่ลักษณะใด

ในเขตเมือง  ชานเมือง  ชนบท

ระยะทางจากโรงเรียนถึงจังหวัด : ..... กิโลเมตรเดินทางโดยรถยนต์ประมาณ..... ชั่วโมง

ระยะทางจากโรงเรียนถึงอำเภอ : ..... กิโลเมตรเดินทางโดยรถยนต์ประมาณ..... ชั่วโมง

รถยนต์สามารถเข้าถึงได้ทุกฤดูกาลหรือไม่.....

๑.๕ ขนาดของพื้นที่

ขนาดพื้นที่โรงเรียน : ..... ไร่..... งาน..... ตรว.

พื้นที่ทำเกษตรโรงเรียน : ..... ไร่..... งาน..... ตรว.

๑.๖ จำนวนบุคลากรและขนาดโรงเรียน

นักเรียน.....คน ครูและบุคลากร.....คน

กลุ่มเป้าหมายหลักที่เป็นนักเรียนแบ่งตามระดับใช้เรียน

อนุบาล ..... คน

ประถมศึกษา ..... คน

มัธยมศึกษา ..... คน





**๓. ผู้รับผิดชอบโครงการ**

\*\* ผู้รับผิดชอบโครงการ หมายถึงผู้บริหารโรงเรียน

๑. ชื่อ-สกุล ผู้รับผิดชอบโครงการ.....

เลขที่ประจำตัวประชาชน ๑๓ หลัก --

ตำแหน่ง.....ผู้อำนวยการสถานศึกษา.....โรงเรียน.....

บทบาทหน้าที่ในโครงการ.....

เบอร์โทรศัพท์ที่ติดต่อได้สะดวก.....ต่อ.....\*เบอร์มือถือ.....

โทรสาร.....\* Email.....

ที่อยู่ตามบัตรประจำตัวประชาชน

เลขที่.....หมู่ที่.....ตรอก/ซอย.....ถนน.....

ตำบล/แขวง.....อำเภอ/เขต.....จังหวัด.....รหัสไปรษณีย์.....

ที่อยู่ปัจจุบัน : เหมือนที่อยู่ตามบัตรประชาชน (ไม่ต้องให้ข้อมูลแล้ว) ไม่เหมือน (ต้องให้ข้อมูล)

อาคาร/หมู่บ้าน.....

เลขที่.....หมู่ที่.....ตรอก/ซอย.....ถนน.....

ตำบล/แขวง.....อำเภอ/เขต.....จังหวัด.....รหัสไปรษณีย์.....

๒. ชื่อ-สกุล ผู้ช่วยผู้รับผิดชอบโครงการ.....

ตำแหน่ง.....

บทบาทหน้าที่ในโครงการ.....

เบอร์โทรศัพท์ที่ติดต่อได้สะดวก.....ต่อ.....\*เบอร์มือถือ.....

โทรสาร.....\* Email.....

**๔. รายชื่อผู้ดำเนินโครงการ/คณะกรรมการ (ผู้รับผิดชอบหลักอย่างน้อย ๒ คน)**

บุคคลที่ ๑

ชื่อ-สกุล.....

เลขที่ประจำตัวประชาชน ๑๓ หลัก --

ตำแหน่ง.....

บทบาทหน้าที่ในโครงการ.....

เบอร์โทรศัพท์ที่ติดต่อได้สะดวก.....ต่อ\*เบอร์มือถือ.....

โทรสาร.....\* Email.....

โครงการศูนย์เรียนรู้ต้นแบบโรงเรียนเด็กไทยแก้มใส

บุคคลที่ ๒

ชื่อ-สกุล .....

เลขที่ประจำตัวประชาชน ๑๓ หลัก -

ตำแหน่ง .....

หน้าที่ในโครงการ .....

เบอร์โทรศัพท์ที่ติดต่อได้สะดวก ..... ต่อ ..... \*เบอร์มือถือ .....

โทรสาร ..... \* Email .....

บุคคลที่ ๓

ชื่อ-สกุล .....

เลขที่ประจำตัวประชาชน ๑๓ หลัก -

ตำแหน่ง .....

หน้าที่ในโครงการ ..... รับผิดชอบด้านการเงิน-การบัญชี .....

เบอร์โทรศัพท์ที่ติดต่อได้สะดวก ..... ต่อ ..... \*เบอร์มือถือ .....

โทรสาร ..... \* Email .....

บุคคลที่ ๔-๖ (ต้องมาจากองค์กรที่เกี่ยวข้องในพื้นที่/ชุมชน เช่น รพ.สต/อปท./ผู้แทนชุมชน/ ผู้นำทางศาสนา/ สมาคม  
ผู้ปกครอง/เอกชน หรือที่เรียกชื่ออย่างอื่นเป็นต้น)

ชื่อ-สกุล .....

เลขที่ประจำตัวประชาชน ๑๓ หลัก -

ตำแหน่ง .....

บทบาทหน้าที่ในโครงการ .....

เบอร์โทรศัพท์ที่ติดต่อได้สะดวก ..... ต่อ ..... \*เบอร์มือถือ .....

โทรสาร ..... \* Email .....

โครงสร้างการบริหารโครงการของโรงเรียน (โปรดระบุ)

(แสดงตัวอย่างแผนผังการทำงานและผู้รับผิดชอบ รวมทั้งฝ่ายการเงิน) สามารถปรับได้ตามความเหมาะสม

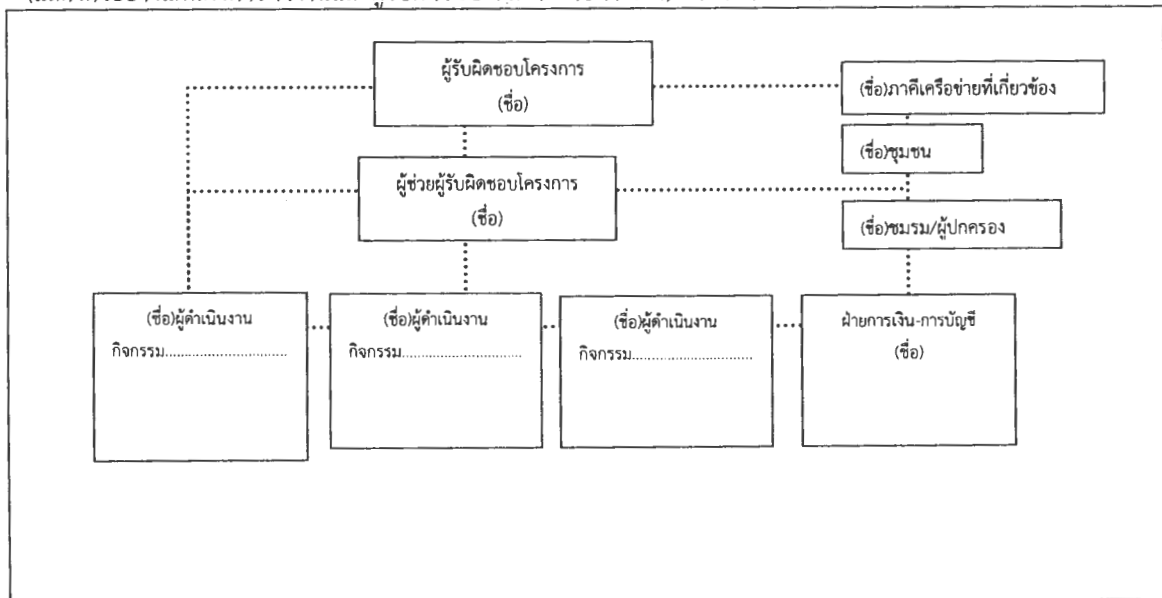

## โครงการศูนย์เรียนรู้ต้นแบบโรงเรียนเด็กไทยแก้มใส

### ส่วนที่ ๒:รายละเอียดข้อเสนอโครงการ

#### ๕. หลักการและเหตุผล

โครงการเด็กไทยแก้มใสถวายเจ้าฟ้าภัททิยาภรณ์โกชนาการ เกิดจากความร่วมมือระหว่างกระทรวงสาธารณสุข กระทรวงศึกษาธิการ ร่วมกับหน่วยงานภาคี ได้แก่ กระทรวงเกษตรและสหกรณ์ สมาคมโภชนาการแห่งประเทศไทยในพระราชูปถัมภ์ กรุงเทพมหานคร และ กระทรวงมหาดไทย ภายใต้การสนับสนุนจากสำนักงานกองทุนสนับสนุนการส่งเสริมสุขภาพ (สสส.) โดยมีวัตถุประสงค์ เพื่อส่งเสริมและสนับสนุนโรงเรียนในการน้อมนำแนวทางการดำเนินงานที่ประสบความสำเร็จ การบริหารจัดการอาหารและโภชนาการในโรงเรียนอย่างครบวงจรของโครงการตามพระราชดำริ สมเด็จพระเทพรัตนราชสุดาฯ สยามบรมราชกุมารีไปปฏิบัติในการพัฒนาด้านเกษตร อาหาร โภชนาการและสุขภาพเด็กในโรงเรียน โดยน้อมนำกรอบแนวคิดและองค์ประกอบของการพัฒนาจากบทเรียนโรงเรียนในโครงการพระราชดำรินี้ ๘ องค์ประกอบคือ ๑) การเกษตรในโรงเรียน ๒) สหกรณ์นักเรียน ๓) การจัดการบริหารของโรงเรียน ๔) การติดตามภาวะโภชนาการ ๕) การพัฒนาสุขนิสัยของนักเรียน ๖) การพัฒนาอนามัยสิ่งแวดล้อมของโรงเรียนให้ถูกสุขลักษณะ ๗) การจัดบริการสุขภาพ และ ๘) การจัดการเรียนรู้ : เกษตร โภชนาการ และสุขภาพอนามัย โดยมีเป้าหมายเพื่อให้เด็กนักเรียนเกิดคุณลักษณะสำคัญใน ๔ ประการตามแนวพระราชดำริ คือ มีพุทธศึกษา จริยศึกษา หัตถศึกษาและ จริยศึกษา มีภาวะโภชนาการดี สุขภาพแข็งแรง ไปพร้อมๆ กับการพัฒนาทักษะที่จำเป็นและคุณลักษณะที่เอื้อต่อการมีสุขภาวะ และคุณภาพชีวิตที่ดี ซึ่งเป็นการพัฒนาที่มีเด็กเป็นศูนย์กลาง โดยเน้นให้เด็กนักเรียนได้เรียนรู้จากการลงมือปฏิบัติจริงด้วยตนเอง (Learning by doing) เพื่อกระตุ้นให้เกิดการเรียนรู้ พัฒนาทักษะและคุณลักษณะที่เหมาะสม สามารถนำไปใช้ได้ในชีวิตจริงและพึ่งตนเองได้ โดยโรงเรียนที่เข้าร่วมโครงการฯ ต้องมีการบริหารจัดการแผนงานอย่างเหมาะสม สอดคล้องกับความต้องการ บริบทของชุมชน และวัฒนธรรม ประเพณี ซึ่งโครงการเด็กไทยแก้มใสถวายเจ้าฟ้าภัททิยาภรณ์โกชนาการในปีที่ ๑ (พ.ศ.๒๕๕๗-๒๕๕๘) มีโรงเรียนเข้าร่วมโครงการทั้งสิ้น ๕๔๔ โรงเรียนจากทั่วประเทศ

สถานการณ์ภาวะทุพโภชนาการของประเทศไทยจากรายงานการเฝ้าระวังภาวะโภชนาการนักเรียนอายุ ๖-๑๒ ปี จำนวน ๑,๔๕๒,๐๘๙ คน ใน ๗๖ จังหวัด ของกรมอนามัย ปี ๒๕๕๕ พบว่านักเรียนมีภาวะอ้วน ร้อยละ ๑๒.๕ เตี้ยร้อยละ ๑๖.๘ และระบุว่านักเรียนอายุ ๖-๑๒ ปี ที่มีส่วนสูงระดับดีและรูปร่างสมส่วน มีเพียง ร้อยละ ๕๑.๖ ซึ่งสอดคล้องกับการสำรวจข้อมูลพื้นฐานของสำนักงานคณะกรรมการการศึกษาขั้นพื้นฐาน (สพฐ.) ปี ๒๕๕๔ พบว่า เด็กไทยสัดส่วนไม่ได้มาตรฐาน จำนวน ๑.๒ ล้านคน จำแนกเป็นน้ำหนักต่ำกว่าเกณฑ์ จำนวน ๒๒๓,๒๘๘ คน น้ำหนักสูงกว่าเกณฑ์มาตรฐาน จำนวน ๕๙๐,๐๘๗ คน และส่วนสูงต่ำกว่าเกณฑ์มาตรฐาน จำนวน ๒๕๘,๑๔๙ คนซึ่งจะส่งผลกระทบต่อระดับสติปัญญาและคุณภาพชีวิตของเด็กไทยหนึ่งในสาเหตุสำคัญคือ ๑) การพฤติกรรมการบริโภคไม่เหมาะสมตามวัย โดยเฉพาะการบริโภคไขมันน้อยกว่าปริมาณที่แนะนำ คือเฉลี่ยวันละ ๖๐ กรัม (ปริมาณที่แนะนำวันละ ๔๐๐ กรัม) กินขนมกรุบกรอบและเครื่องดื่มรสหวานจัดเกือบทุกวันหรือทุกวันสูงถึงร้อยละ ๖๗.๔ นอกจากนี้ยังพบว่าเด็กไทยในช่วงวัยประถมศึกษาจะได้รับน้ำตาลจากเครื่องดื่มเฉลี่ย ๕-๗ ซ้อนชา/วัน และน้ำตาลจากขนมกรุบกรอบเฉลี่ย ๓ ซ้อนชา/วันซึ่งปริมาณรวมในการบริโภคน้ำตาลของเด็กมากถึง ๑๐ ซ้อนชา และ ๒) สภาพแวดล้อมที่ไม่เอื้อต่อสุขภาพผลกระทบของการได้รับสารอาหารไม่เพียงพอจะส่งผลให้เด็กมีการเจริญเติบโตและพัฒนาาร่างกายและสติปัญญาที่ช้าไม่เป็นไปตามศักยภาพที่ควรจะเป็น

จากสถานการณ์ดังกล่าว โรงเรียน.....จึงได้เข้าร่วมโครงการเด็กไทยแก้มใสถวายเจ้าฟ้าภัททิยาภรณ์โกชนาการ ปีที่ ๑ เพื่อน้อมนำแนวทางการดำเนินงานที่ประสบความสำเร็จ จากการบริหารจัดการอาหารและโภชนาการในโรงเรียนอย่างครบวงจรของโครงการตามพระราชดำริ สมเด็จพระเทพรัตนราชสุดาฯ สยามบรมราชกุมารีมาปฏิบัติในการพัฒนาโรงเรียน เพื่อให้เด็กนักเรียน มีภาวะโภชนาการดี สุขภาพแข็งแรง ไปพร้อมๆ กับการพัฒนาทักษะที่จำเป็นและคุณลักษณะที่เอื้อต่อการมีสุขภาวะ และคุณภาพชีวิตที่ดีขึ้นซึ่งในปีที่ ๑ ได้ดำเนินการดังต่อไปนี้

## โครงการศูนย์เรียนรู้ต้นแบบโรงเรียนเด็กไทยแก้มใส

(สรุปผลการดำเนินงาน ของโครงการฯ ปีที่ ๑ พร้อมสถานการณ์ด้านอาหารและโภชนาการของเด็กนักเรียน ก่อน-หลัง เข้าร่วมโครงการ และกิจกรรมที่ประสบความสำเร็จที่เห็นผลผลิต ผลลัพธ์ หรือนวัตกรรม อย่างเป็นรูปธรรม ตามข้อมูลในใบสมัครส่วนที่๓)



๖. กรอบแนวคิดหลักการดำเนินงานตามรอยพระยุคลบาทฯ (Conceptual Framework)

รจากปราชญ์ทองและใส่คำอธิบายตามที่ประชุม ๒๙ มค ๕๙

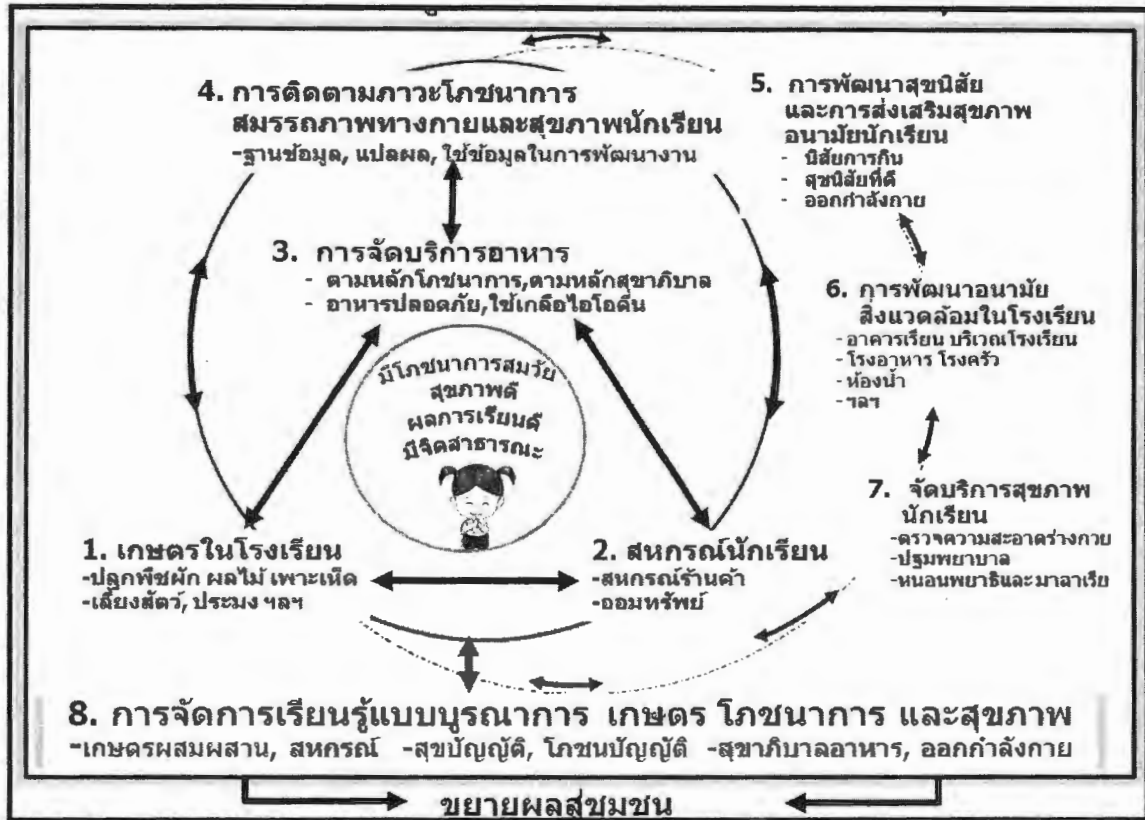

1. เด็กเป็นผู้ลงมือทำเอง
2. สถานศึกษาเป็นฐานของการพัฒนา
3. การมีส่วนร่วมของชุมชน
4. ความร่วมมือของหน่วยงานในการถ่ายทอดความรู้และเทคโนโลยีให้โรงเรียน

อธิบายกรอบแนวคิดหลักของโรงเรียนที่จะประยุกต์ใช้ ดังนี้

.....

.....

.....

.....

.....

.....

.....

.....

## โครงการศูนย์เรียนรู้ต้นแบบโรงเรียนเด็กไทยแก้มใส

ดังนั้น โรงเรียน.....  
จึงได้เสนอแผนการพัฒนาของโรงเรียนร่วมกับชุมชน เพื่อต่อยอดการดำเนินงานโครงการเด็กไทยแก้มใสจากปีที่๑โดยมี  
ปณิธานอย่างมุ่งมั่นในการเจริญรอยตามพระยุคลบาท สมเด็จพระเทพรัตนราชสุดาฯ สยามบรมราชกุมารี ในการน้อมนำ  
รูปแบบการบริหารจัดการที่ดีด้านอาหาร โภชนาการ และสุขภาพของนักเรียนอย่างครบวงจร มาปฏิบัติเพื่อพัฒนาโรงเรียนให้  
เป็นแหล่งเรียนรู้ของชุมชนต่อยอดให้เป็นศูนย์เรียนรู้ต้นแบบโรงเรียนเด็กไทยแก้มใสถวายเจ้าฟ้านักโภชนาการ เพื่อให้การ  
แก้ไขปัญหภาวะทุพโภชนาการและสุขภาพนักเรียนบรรลุผลสำเร็จตามเป้าหมายต่อเนื่องอย่างยั่งยืน ตามผลที่คาดหวังของโครงการ

สิ่งที่โรงเรียนมีความมุ่งมั่นที่จะพัฒนาให้เกิดผลสัมฤทธิ์ในการแก้ไขปัญหทุพโภชนาการและสุขภาพนักเรียนให้  
เกิดความต่อเนื่องอย่างยั่งยืน เพื่อเป็นแหล่งเรียนรู้แก่โรงเรียนอื่นๆมีอะไรบ้าง ( โปรดอธิบาย - ความยาวอาจมากกว่า  
๑ หน้ากระดาษ )



**๗. วัตถุประสงค์ของโครงการ**

๑. ....  
.....
๒. ....  
.....
๓. ....  
.....
๔. ....  
.....

**๘. กลุ่มเป้าหมาย**

- |                                   |               |
|-----------------------------------|---------------|
| ๑. นักเรียนทั้งหมด                | จำนวน..... คน |
| ๒. ครูและบุคลากรทั้งหมดในโรงเรียน | จำนวน..... คน |
| ๓. ผู้ปกครอง                      | จำนวน..... คน |
| ๔. แกนนำชุมชนและคนในชุมชน         | จำนวน..... คน |

**๙. ระยะเวลาดำเนินงาน**

วันเริ่มดำเนินการ วันที่ ๑ เดือน มีนาคม พ.ศ. ๒๕๕๙  
วันสิ้นสุดโครงการ วันที่ ๓๐ เดือน พฤศจิกายน พ.ศ. ๒๕๕๙

โครงการศูนย์เรียนรู้ต้นแบบโรงเรียนเด็กไทยแก้มใส

๑๐. กิจกรรมการดำเนินงาน /ผลผลิต/ผลลัพธ์/งบประมาณ

ระบุกิจกรรมที่จะทำให้บรรลุวัตถุประสงค์ตามที่กำหนด โดยแสดงรายละเอียดวิธีดำเนินงาน ช่วงเวลาจัดกิจกรรม งบประมาณ ผลผลิตและผลลัพธ์ของแต่ละกิจกรรมให้ชัดเจน โดยให้นำวัตถุประสงค์ที่ได้ระบุไว้มากรอก และแสดงรายละเอียดกิจกรรม/วิธีดำเนินงานที่ชัดเจนของแต่ละวัตถุประสงค์

| ชื่อกิจกรรม   | ผลผลิต(Output)   | ผลลัพธ์ (Outcome)   | งบประมาณ   |
|---|--|---|--|
| <b>ชื่อกิจกรรม</b>  |  |   |  |
| ๑. ชื่อกิจกรรมย่อย  |  |   |  |
| ๒. ชื่อกิจกรรมย่อย  |  |   |  |
| <b>ชื่อกิจกรรม</b>  |  |   |  |
| ๑. ชื่อกิจกรรมย่อย  |  |   |  |
| ๒. ชื่อกิจกรรมย่อย  |  |   |  |
| .....   | .....  | .....   | .....  |
| อบรมพัฒนาศักยภาพบุคลากร<br>- โปรแกรม Thai School Lunch<br>- ระบบเฝ้าระวังโภชนาการ<br>(จัดการอบรม ณ สถาบันโภชนาการ มหาวิทยาลัยมหิดล ศาลายา ๓ วัน ๒ คน) | บุคลากรที่ดูแลโครงการฯ ได้<br>เข้ารับการอบรมโรงเรียนละ ๒<br>คน | บุคลากรสามารถใช้<br>โปรแกรม TSL ในการ<br>วางแผนจัดบริการอาหาร<br>กลางวันได้อย่างถูกต้อง | ค่าเดินทาง(คำนวณ<br>ตามระยะทาง จังหวัด<br>ใกล้-ไกล ตามระเบียบ<br>ราชการ) |
| รวมงบประมาณที่ขอสนับสนุนจาก สสส. ภายในวงเงิน ..... บาท  |  |   |  |
| <b>หมายเหตุ : งบประมาณพิจารณาจากกิจกรรมการดำเนินงาน</b>   |  |   |  |

การวัดผลความสำเร็จของกิจกรรมที่ระบุไว้ข้างต้นจะวัดผลจากตัวชี้วัดที่ระบุไว้ข้างต้น โดยจะวัดผลจากตัวชี้วัดที่ระบุไว้ข้างต้น และจะวัดผลจากตัวชี้วัดที่ระบุไว้ข้างต้น โดยจะวัดผลจากตัวชี้วัดที่ระบุไว้ข้างต้น และจะวัดผลจากตัวชี้วัดที่ระบุไว้ข้างต้น



โครงการศูนย์เรียนรู้ต้นแบบโรงเรียนเด็กไทยแก้มใส

เอกสารแนบท้ายรายละเอียดงบประมาณ

งบรวมทั้งโครงการ ..... บาท

(ระบุรายละเอียดค่าใช้จ่ายในแต่ละกิจกรรมของโครงการ)

| ชื่อกิจกรรม  | รายละเอียดงบประมาณ  | งบประมาณ(บาท) |
|--|---|---------------|
| กิจกรรมที่ ๑ .....   | ๑. ใส่รายละเอียดค่าใช้จ่าย ระบุจำนวนเงินต่อหน่วย x จำนวนหน่วย |               |
|  | ๒.  |               |
|  | ๓.  |               |
|  | รวมงบกิจกรรมที่ ๑   |               |
| กิจกรรมที่ ๒ .....   | ๑. ใส่รายละเอียดค่าใช้จ่าย ระบุจำนวนเงินต่อหน่วย x จำนวนหน่วย |               |
|  | ๒.  |               |
|  | ๓.  |               |
|  | รวมงบกิจกรรมที่ ๒   |               |
| กิจกรรมที่ ๓ .....   | ๑. ใส่รายละเอียดค่าใช้จ่าย ระบุจำนวนเงินต่อหน่วย x จำนวนหน่วย |               |
|  | ๒.  |               |
|  | ๓.  |               |
|  | รวมงบกิจกรรมที่ ๓   |               |
| กิจกรรมที่ ๔ .....   | ๑. ใส่รายละเอียดค่าใช้จ่าย ระบุจำนวนเงินต่อหน่วย x จำนวนหน่วย |               |
|  | ๒.  |               |
|  | ๓.  |               |
|  | รวมงบกิจกรรมที่ ๔   |               |
| กิจกรรมที่ .....   |   |               |
|  |   |               |
|  |   |               |
|  |   |               |
| การพัฒนาศักยภาพบุคลากร<br>- โปรแกรม Thai School Lunch<br>- การเฝ้าระวังภาวะโภชนาการ<br>กลุ่มเป้าหมาย<br>๑.ครูโภชนาการ/ผู้ดูแลอาหารกลางวัน<br>๒.ครูอนามัย<br>(จัดที่กรุงเทพฯ) | ๑. ค่าพาหนะ (.....บาท x ๒ คน)                                 |               |
|  | รวมงบอบรม   |               |
| <b>งบประมาณรวมทั้งโครงการ</b>  |   |               |

โครงการศูนย์เรียนรู้ต้นแบบโรงเรียนเด็กไทยแก้มใส



๑๒. ผลที่คาดว่าจะได้รับ (ความคาดหวังจากโครงการ)

- ๑.....
- ๒.....
- ๓.....
- ๔.....
- ๕.....

๑๓. การกำกับติดตามและประเมินผล

| กิจกรรม | วิธีการติดตาม<br>ประเมินผล | เครื่องมือการติดตาม | ผู้มีบทบาท | ระยะเวลา |
|---------|----------------------------|---------------------|------------|----------|
|         |                            |                     |            |          |
|         |                            |                     |            |          |
|         |                            |                     |            |          |
|         |                            |                     |            |          |
|         |                            |                     |            |          |
|         |                            |                     |            |          |
|         |                            |                     |            |          |
|         |                            |                     |            |          |
|         |                            |                     |            |          |
|         |                            |                     |            |          |

๑๔. ความต่อเนื่องยั่งยืนหรือนวทางการขยายผล

๑. เมื่อดำเนินโครงการแล้วเสร็จ จะมีการดำเนินการต่อเนื่องหรือไม่ อย่างไร



๒.ระบุวิธีการขยายผลจากการดำเนินโครงการ และชุมชน หรือผู้อื่นจะใช้ประโยชน์จากผลของโครงการนี้อย่างไร

**คำรับรองของผู้เสนอโครงการ**

ข้าพเจ้าขอรับรองว่าข้อความที่กล่าวมาข้างต้นนี้เป็นความจริงทุกประการ และขอยืนยันว่าจะเข้าร่วมกิจกรรมและปฏิบัติตามหลักเกณฑ์การสนับสนุนทุนตามที่ สสส. กำหนดทุกประการหากโครงการนี้ได้รับการสนับสนุนทุนจาก สสส. และหากตรวจพบข้อมูลที่อยู่ในแบบเสนอโครงการนี้เป็นเท็จ สสส. สงวนสิทธิ์ที่จะระงับการสนับสนุนโครงการของท่าน/หน่วยงานของท่านทุกโครงการ พร้อมนี้ขอยืนยันว่าข้าพเจ้า

ไม่ได้ขอทุนซ้ำซ้อนจากแหล่งทุนอื่นๆ  ขอจากแหล่งทุนอื่นด้วยได้แก่ .....

ชื่อผู้รับผิดชอบโครงการ.....ตำแหน่ง ผู้อำนวยการสถานศึกษา.....

ลายมือชื่อ.....วันที่.....

ชื่อผู้ดูแลโครงการ.....ตำแหน่ง.....

ลายมือชื่อ.....วันที่.....

**รายการเอกสารแนบท้าย**

- ๑. ข้อเสนอโครงการ จำนวน ๒ชุด พร้อมไฟล์ดิจิทัล(DVD)
- ๒. สำเนาบัตรประจำตัวประชาชน/บัตรข้าราชการของผู้รับผิดชอบโครงการ (พร้อมรับรองสำเนา) จำนวน ๑ ชุด
- ๓. สำเนาบัตรประจำตัวประชาชน/บัตรข้าราชการของผู้ดูแลโครงการ (พร้อมรับรองสำเนา) จำนวน ๑ ชุด



การสนับสนุนงบประมาณการดำเนินงาน

| การสนับสนุน<br>งบประมาณตามขนาด<br>โรงเรียน | งบประมาณพิจารณา<br>ภายในวงเงินไม่เกิน | เงินงวดที่ 1 (35%)<br>(15-30 เมษายน 2559) | เงินงวดที่ 2 (45%)<br>(15-30 มิถุนายน 2559) | เงินงวดที่ 3 (20%)<br>(15-30 ธันวาคม 2559) |
|--|---------------------------------------|---|---|--|
| โรงเรียนขนาดเล็ก<br>(ไม่เกิน 120 คน)       | <u>80,000</u>                         | 28,000                                    | 36,000                                      | 16,000                                     |
| โรงเรียนขนาดกลาง<br>(ตั้งแต่ 121-300 คน)   | <u>100,000</u>                        | 35,000                                    | 45,000                                      | 20,000                                     |
| โรงเรียนขนาดใหญ่<br>(มากกว่า 300 คนขึ้นไป) | <u>120,000</u>                        | 42,000                                    | 54,000                                      | 24,000                                     |

\*\*\* โปรดศึกษาข้อมูลการเบิก-จ่าย เงินงบประมาณจากคู่มือที่แนบมาโดยละเอียด

กำหนดการจัดอบรมพัฒนาศักยภาพ

1. ประชุมข้อตกลงการดำเนินงานโครงการและอบรมระบบติดตาม Online 4 ภาค

| รุ่น      | วันที่                  | ภาค   | จังหวัด   |
|-----------|-------------------------|-------|-----------|
| รุ่นที่ 1 | 30 มี.ค. - 1 เม.ย. 2559 | เหนือ | เชียงใหม่ |
| รุ่นที่ 2 | 6 - 8 เมษายน 2559       | อีสาน | อุดรธานี  |
| รุ่นที่ 3 | 18 - 20 เมษายน 2559     | กลาง  | กรุงเทพฯ  |
| รุ่นที่ 4 | 25 - 27 เมษายน 2559     | ใต้   | สงขลา     |

กลุ่มเป้าหมาย (โรงเรียนละ 2 ท่าน)

1. ผู้รับผิดชอบโครงการ
2. ผู้ดูแลระบบ IT หรือ ระบบติดตามประเมินผลของโครงการ

2. อบรมพัฒนาศักยภาพบุคลากร Thai School Lunch

- โปรแกรม Thai School Lunch
- ระบบเฝ้าระวังโภชนาการ

| รุ่น      | วันที่               | ผู้เข้าอบรม         |
|-----------|----------------------|---------------------|
| รุ่นที่ 1 | 20 - 22 เมษายน 2559  | ภาคเหนือ 30 จังหวัด |
| รุ่นที่ 2 | 27 - 29 เมษายน 2559  | ภาคอีสาน 30 จังหวัด |
| รุ่นที่ 3 | 4 - 6 พฤษภาคม 2559   | ภาคกลาง + อีสาน     |
| รุ่นที่ 4 | 11 - 13 พฤษภาคม 2559 | ภาคใต้ + อีสาน      |

สถานที่ : ณ สถาบันโภชนาการมหาวิทยาลัยมหิดล ศาลายา (สถานที่อาจมีการเปลี่ยนแปลง)

กลุ่มเป้าหมาย (โรงเรียนละ 2 ท่าน)

1. ครูโภชนาการ/ผู้ดูแลอาหารกลางวัน
2. ครูอนามัย

\*\*\* หมายเหตุ

- กรุณาตรวจสอบรุ่นการเข้าร่วมอบรมได้ที่ประกาศรายชื่อผลการคัดเลือกผู้โครงการฯ (สิ่งที่ส่งมาด้วย 2)
- กรุณาเตรียมคอมพิวเตอร์โน้ตบุ๊กมาสำหรับการอบรมฯ ด้วย
- กำหนดการ และสถานที่การจัดประชุมอาจมีการเปลี่ยนแปลง ซึ่งหากเปลี่ยนแปลงทางโครงการฯ จะแจ้งให้ท่านทราบโดยด่วน
- รายละเอียดการเข้าร่วมอบรมฯ ทางโครงการฯจะมีหนังสือแจ้งอย่างเป็นทางการในลำดับต่อไป

หลักเกณฑ์การใช้จ่ายเงินตามระเบียบ สสส. ในโครงการศูนย์เรียนรู้ต้นแบบโรงเรียนเด็กไทยแก้มใส

ก. ค่าตอบแทน ค่าใช้สอย ค่าวัสดุ หมายถึง ค่าใช้จ่ายที่กำหนดให้จ่ายเพื่อการบริหารโครงการ และการดำเนินกิจกรรม

| รายการ   | รายละเอียด  |
|--|---|
| 1. ค่าตอบแทน   | หมายถึง ค่าใช้จ่ายที่จ่ายให้กับบุคคลที่ปฏิบัติงานให้กับโครงการ ซึ่งไม่ใช่ ผู้รับผิดชอบ ผู้ประสานงาน หัวหน้าโครงการ นักวิชาการ เจ้าหน้าที่และลูกจ้างของโรงเรียนโครงการ   |
| 2. ค่าตอบแทนในการประชุม  | ให้จ่ายในอัตรา 300-500 บาท โดยพิจารณาตาม<br>- ปริมาณงาน<br>- ความยากง่ายของงาน<br>- ความเร่งด่วนของงาน  |
| 3. ค่าตอบแทนวิทยากร  | <ul style="list-style-type: none"> <li>▪ ค่าตอบแทนวิทยากร 300 บาท/ชั่วโมง หรือ 500 บาท/ครึ่งวัน หรือ 1,000 บาท/วัน</li> <li>▪ ค่าวิทยากรเหมารวมกลุ่ม 1,500 บาท/ครึ่งวันหรือ 3,000 บาท/วัน</li> </ul> <b>หมายเหตุ</b><br>- วิทยากรที่มาจากต่างจังหวัดเบิกค่าพาหนะตามจริงและตามสิทธิ์-- วิทยากรที่มาจากพื้นที่จังหวัดเดียวกันกับสถานที่จัดประชุม จะจ่ายเฉพาะค่าตอบแทนเท่านั้น |
| 4. ค่าตอบแทนการ key ข้อมูล   | Record ละ 1 บาท (ประมาณ 80 เคาะ) หรือตามความเหมาะสม   |
| 5. ค่าตอบแทนในการปฏิบัติงาน ซึ่งมีใช้ลูกจ้าง หรือผู้ประสานงานโครงการ | เช่น ผู้ช่วยเตรียมการประชุม หรือผู้ปฏิบัติงานอื่นที่ไม่ใช่งานวิชาการ ให้จ่ายในอัตราเหมาจ่ายวันละไม่เกิน 500 บาท ตามความเหมาะสมกับความสามารถ   |
| 6. ค่าใช้สอย   | หมายถึง ค่าใช้จ่ายเพื่อให้ได้มาซึ่งบริการ เช่น ค่าเบี้ยเลี้ยง ค่าที่พัก ค่าพาหนะ ค่าเช่ารถ ค่าอาหารว่างและเครื่องดื่ม ค่าอาหารกลางวัน   |
| 7. ค่าวัสดุ  | หมายถึง ค่าใช้จ่ายเพื่อให้ได้มาซึ่งสิ่งของที่เมื่อใช้แล้วสิ้นเปลืองหมดไป สำหรับใช้งานในโครงการ ไม่คงสภาพเดิม  |

ข. หมวดค่าใช้จ่ายในการจัดประชุม/สัมมนา/ปฏิบัติงาน

ในการเดินทางไปประชุม อบรมนอกจังหวัดที่ตั้งของโรงเรียน ผู้ปฏิบัติงานโครงการจะต้องได้รับการอนุมัติการเดินทางจากผู้รับผิดชอบโครงการฯ ของโรงเรียน

ค่าใช้จ่ายในการเดินทางของผู้ปฏิบัติงานสามารถเบิกได้ตามรายการต่อไปนี้

| รายการ                                   | รายละเอียด  |
|--|---|
| 1. ค่าที่พัก กรณีไปประชุมอบรมต่างจังหวัด | <ul style="list-style-type: none"> <li>▪ สามารถเบิกค่าที่พักได้ตามจ่ายจริงไม่เกิน 800 บาท/คืน/คน(แบบหลักฐานใบเสร็จรับเงิน) นอกเหนือจากกรณีดังกล่าวมาแล้ว การเบิกจ่ายขึ้นอยู่กับดุลยพินิจของผู้รับผิดชอบโครงการ</li> <li>▪ กรณีเจ้าหน้าที่ไปปฏิบัติงานโดยมีหน่วยงาน / โครงการออกค่าใช้จ่ายสำหรับที่พัก หรือจัดที่พักให้แล้ว จะนำหลักฐานมาขอเบิกค่าที่พักในโครงการนี้อีกไม่ได้</li> <li>▪ กรณีเจ้าหน้าที่ไปปฏิบัติงานในพื้นที่ที่องค์กรรับทุนมีที่พักให้ถือว่าไม่มีค่าใช้จ่ายด้านที่พัก</li> </ul>  |
| 2. ค่าพาหนะ                              | <p><b>3.1 กรณีเดินทางเพื่อปฏิบัติงานต่างจังหวัด</b></p> <ul style="list-style-type: none"> <li>▪ ผู้เดินทางเบิกค่าใช้จ่ายได้ตามที่จ่ายจริง หากเจ้าหน้าที่จะเดินทางโดยเครื่องบิน ต้องได้รับอนุมัติจากผู้รับผิดชอบโครงการ (พร้อมแนบหลักฐานใบเสร็จรับเงิน หรือเอกสารอื่นใดที่แสดงว่ามีการเดินทางจริง เช่น Boarding pass/ ตั๋ว Electronic (E-ticket))</li> <li>▪ กรณีใช้ยานพาหนะส่วนตัว สามารถเบิกค่าใช้จ่ายน้ำมัน รวมค่าเสื่อมได้ในอัตราไม่เกินกิโลเมตรละ 4 บาท และไม่ควรถูกเกินจากราคาตัวเครื่องบินชั้นประหยัด โดยใช้ใบสำคัญรับเงินเป็นหลักฐาน การจ่ายเงินโดยต้องได้รับอนุมัติจากผู้รับผิดชอบโครงการ</li> </ul> |

| รายการ                                | รายละเอียด  |
|---------------------------------------|---|
|                                       | <ul style="list-style-type: none"> <li>▪ กรณีค่าเช่ารถ เบิกได้ไม่เกิน 1,800 บาท / วัน (ไม่รวมค่าน้ำมัน)</li> </ul> <p><b>3.2 กรณีเดินทางเพื่อปฏิบัติงานในเขตกรุงเทพฯและปริมณฑล</b></p> <ul style="list-style-type: none"> <li>▪ เบิกจ่ายตามอัตราพาหนะรับจ้างตามที่จ่ายจริง ทั้งนี้หากใช้ยานพาหนะส่วนตัว อัตราการเบิกจ่ายให้อิงตามหลักเกณฑ์ข้อ 3.1</li> </ul>  |
| <p>5.ค่าจัดประชุม<br/>อบรม สัมมนา</p> | <ul style="list-style-type: none"> <li>▪ <b>ค่าห้องประชุม อบรม สัมมนา ค่าเช่าสถานที่</b> <ul style="list-style-type: none"> <li>- ประมาณ 1,000 – 2,000 บาท / วัน ถ้าเป็นการจัดประชุมในชุมชนไม่ควรมีค่าเช่า แต่ถ้ามีไม่ควรเกิน 500 บาท / วัน</li> <li>- กรณีจัดประชุมโดยมีค่าอาหารกลางวันและอาหารว่างอยู่แล้ว ไม่ควรมีค่าห้องประชุม</li> </ul> </li> <li>▪ <b>ค่าอุปกรณ์โสตทัศนูปกรณ์ในการประชุม</b> <ul style="list-style-type: none"> <li>- 1,000 – 3,000 บาท / วัน กรณีที่ต้องใช้อุปกรณ์พิเศษนอกเหนือจากอุปกรณ์ที่เป็นพื้นฐานเท่านั้น</li> </ul> </li> <li>▪ <b>ค่าอาหารมื้อหลัก</b> <ul style="list-style-type: none"> <li>- จัดในโรงเรียน หรือ ชุมชน 30 – 70 บาท/คน/มื้อ</li> <li>- จัดในเมืองที่นอกเหนือจากโรงแรม 50 – 100 บาท/คน/มื้อ</li> </ul> </li> <li>▪ <b>ค่าอาหารว่าง</b> <ul style="list-style-type: none"> <li>- 25-30 บาท/มื้อ</li> </ul> </li> <li>▪ <b>หมวดค่าจัดพิมพ์เอกสาร</b> <ul style="list-style-type: none"> <li>- พิจารณาจำนวนพิมพ์ ตามโอกาสใช้ประโยชน์ได้จริง สนับสนุนค่าพิมพ์ตามราคากลางโดยประหยัดพร้อมหลักฐานใบเสร็จรับเงินพร้อมสำเนาบัตรประจำตัวประชาชนที่เซ็นรับรองสำเนาถูกต้องแล้ว</li> </ul> </li> </ul> |

ค.หมวดค่าครุภัณฑ์ ไม่นอญาต ให้อื้อครุภัณฑ์