



ที่ กค ๐๔๐๙.๓/ว.๑๒๖

กรมบัญชีกลาง

ถนนพระราม ๖ กทม. ๑๐๔๐๐

๓๐ พฤษภาคม ๒๕๕๗

เรื่อง กรอกแบบสำรวจการใช้รายงาน Web Report ในระบบ GFMS

เรียน ปลัดกระทรวง อธิบดี อธิการบดี เลขาธิการ ผู้อำนวยการ ผู้บัญชาการ ผู้ว่าราชการจังหวัด

สิ่งที่ส่งมาด้วย ตัวอย่างหน้าจอแบบสำรวจการใช้รายงาน Web Report จำนวน ๑ ชุด  
(สามารถดาวน์โหลดได้จากเว็บไซต์ของกรมบัญชีกลาง [www.cgd.go.th](http://www.cgd.go.th))

ตามที่กรมบัญชีกลางได้พัฒนารายงานระบบปฏิบัติการในระบบ GFMS ให้หน่วยเบิกจ่ายที่ไม่ได้รับจัดสรรเครื่อง GFMS Terminal สามารถตรวจสอบการปฏิบัติงานในระบบ GFMS ผ่านทาง Internet เป็นรายงาน Web Report ที่แสดงข้อมูลแบบไม่เคลื่อนไหว และเพิ่มรายงาน Web Online ที่แสดงข้อมูลแบบ Online และ Real time ได้อีกช่องทางหนึ่งแล้ว นั้น

กรมบัญชีกลางพิจารณาแล้ว ขอเรียนว่า รายงานทั้ง ๒ ประเภทดังกล่าว ผู้ปฏิบัติงานสามารถนำไปใช้ประโยชน์ในวัตถุประสงค์ที่แตกต่างกัน ดังนั้น เพื่อความรอบคอบในการยกเลิกรายงาน Web Report บางรายงาน จึงเห็นควรสำรวจการใช้รายงานดังกล่าวของหน่วยเบิกจ่ายที่ปฏิบัติงานในระบบ GFMS ผ่าน Web Online โดยขอให้เจ้าหน้าที่กรอกแบบสำรวจการใช้รายงาน Web Report ผ่านทางหน้าจอแสดงผลเข้าสู่ระบบการปฏิบัติงาน และกรอกแบบสำรวจการใช้รายงาน Web Report ในระบบ ตามรายละเอียดสิ่งที่ส่งมาด้วย เริ่มดำเนินการกรอกแบบสำรวจดังกล่าว ได้ที่หน้าจอแสดงผล ตั้งแต่วันที่ ๒ มิถุนายน ๒๕๕๗ เป็นต้นไป

จึงเรียนมาเพื่อโปรดทราบ และแจ้งให้เจ้าหน้าที่ที่เกี่ยวข้องดำเนินการต่อไปด้วย  
อนึ่ง ท่านสามารถเปิดดูหนังสือนี้ได้ที่เว็บไซต์กรมบัญชีกลาง [www.cgd.go.th](http://www.cgd.go.th)

ขอแสดงความนับถือ

(นางกิตติมา นวลทวี)

รองอธิบดี ปฏิบัติราชการแทน

อธิบดีกรมบัญชีกลาง

สำนักกำกับและพัฒนาระบบการบริหารการเงินการคลังภาครัฐแบบอิเล็กทรอนิกส์

กลุ่มงานกำกับและพัฒนาระบบงาน

โทรศัพท์ ๐ ๒๑๒๗ ๗๐๐๐ ต่อ ๔๒๘๙

โทรสาร ๐ ๒๑๒๗ ๒๑๔๕

ตัวอย่างหน้าจอแบบสำรวจการใช้รายงาน Web Report

๑. หลังจาก Login แล้วจะปรากฏหน้าจอแบบสำรวจการใช้รายงาน Web Report

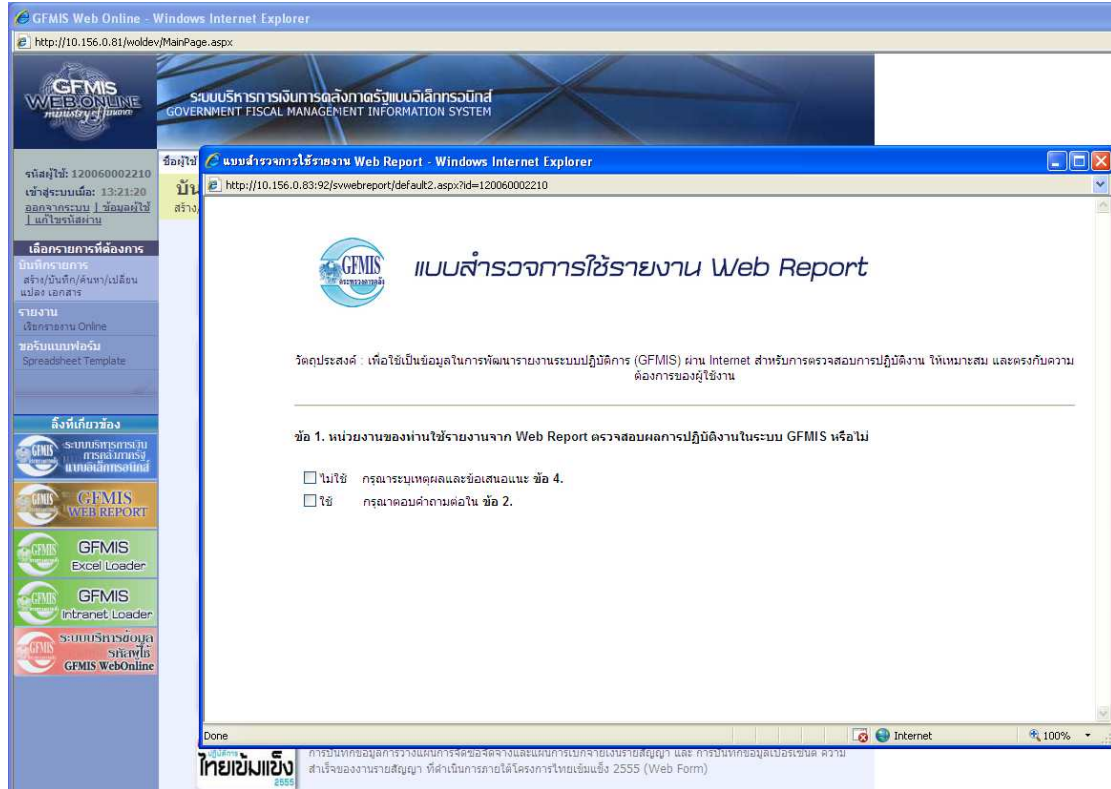

๒. ข้อ ๒ การใช้รายงาน Web Report Tab รายงานประจำวัน

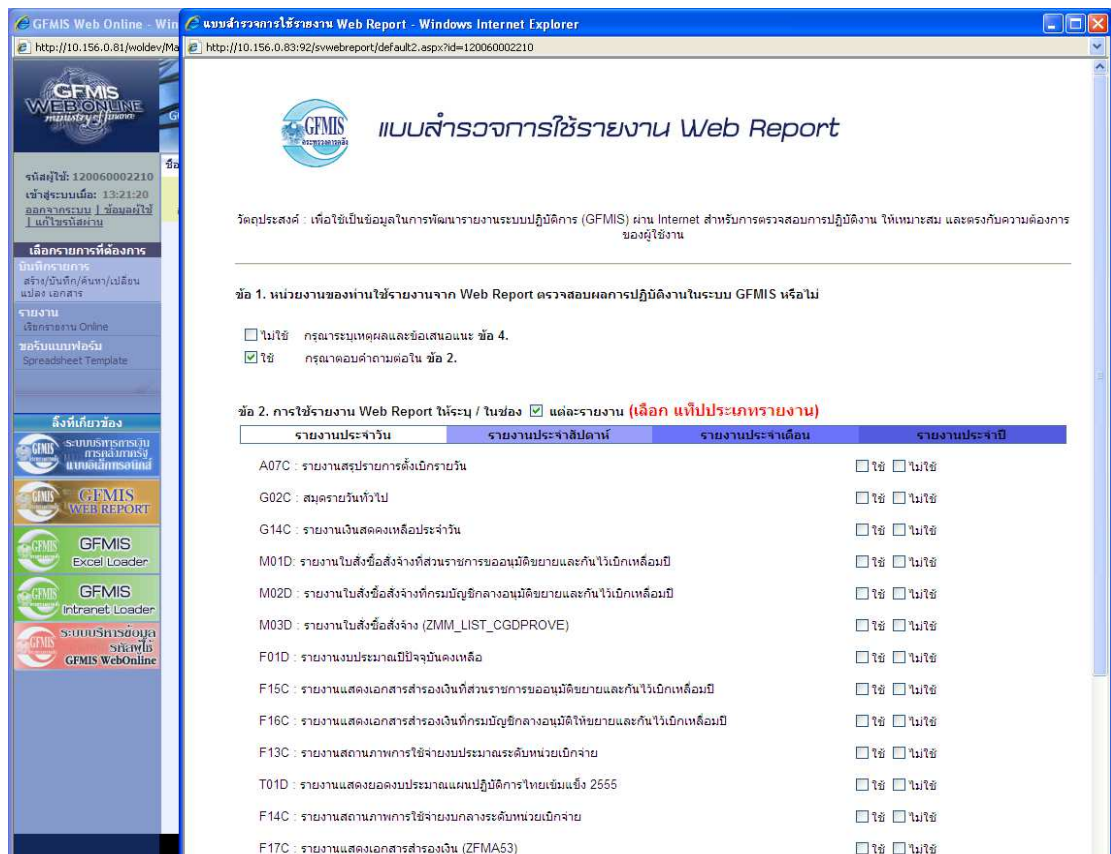

### ๓. Tab รายงานประจำสัปดาห์

วัตถุประสงค์ : เพื่อใช้เป็นข้อมูลในการพัฒนารายงานระบบปฏิบัติการ (GFMS) ผ่าน Internet สำหรับการตรวจสอบการปฏิบัติงาน ให้เหมาะสม และตรงกับความต้องการของผู้ใช้งาน

**ข้อ 1. หน่วยงานของท่านใช้รายงานจาก Web Report ตรวจสอบผลการปฏิบัติงานในระบบ GFMS หรือไม่**

ไม่ใช่ กรุณาระบุเหตุผลและข้อเสนอแนะ ข้อ 4.  
 ใช่ กรุณาคอมค่าตามข้อใน ข้อ 2.

**ข้อ 2. การใช้รายงาน Web Report ให้ระบุ / ในช่อง  แต่ละรายงาน (เลือก แท้ประเภทรายงาน)**

รายงานประจำวัน	รายงานประจำสัปดาห์	รายงานประจำเดือน	รายงานประจำปี
A05C : รายงานตรวจสอบข้อมูลนำที่เข้ามาอยู่-โครงการจ่ายตรง			<input type="checkbox"/> ใช่ <input type="checkbox"/> ไม่ใช่
G53C : รายงานแสดงสถานะการเบิกจ่ายประจำสัปดาห์			<input type="checkbox"/> ใช่ <input type="checkbox"/> ไม่ใช่
G07C : รายงานแสดงยอดเงินตรงรายการคงเหลือ			<input type="checkbox"/> ใช่ <input type="checkbox"/> ไม่ใช่
G01W : รายงานแสดงบรรทัดรายการบัญชีแยกประเภทตามหน่วยจัดเก็บ			<input type="checkbox"/> ใช่ <input type="checkbox"/> ไม่ใช่
G03C : งบทดลองรายสัปดาห์-แยกตามหน่วยเบิกจ่าย			<input type="checkbox"/> ใช่ <input type="checkbox"/> ไม่ใช่
G06C : รายงานแสดงรายการเคลื่อนไหวเงินฝากคลัง			<input type="checkbox"/> ใช่ <input type="checkbox"/> ไม่ใช่
G16C : รายงานแสดงยอดเคลื่อนไหวของบัญชีเงินฝากคลัง, กระแส, ออมทรัพย์ และประจำ			<input type="checkbox"/> ใช่ <input type="checkbox"/> ไม่ใช่
G17C : รายงานแสดงบรรทัดรายการบัญชีแยกประเภท			<input type="checkbox"/> ใช่ <input type="checkbox"/> ไม่ใช่
G18C : รายงานแสดงบรรทัดรายการบัญชีแยกประเภททั่วไป-นอกวันที่ผ่านรายการ			<input type="checkbox"/> ใช่ <input type="checkbox"/> ไม่ใช่
G08C : รายงานแสดงเงินรายได้แผ่นดิน ที่จัดเก็บได้และนำส่งคลัง			<input type="checkbox"/> ใช่ <input type="checkbox"/> ไม่ใช่

### ๔. Tab รายงานประจำเดือน

วัตถุประสงค์ : เพื่อใช้เป็นข้อมูลในการพัฒนารายงานระบบปฏิบัติการ (GFMS) ผ่าน Internet สำหรับการตรวจสอบการปฏิบัติงาน ให้เหมาะสม และตรงกับความต้องการของผู้ใช้งาน

**ข้อ 1. หน่วยงานของท่านใช้รายงานจาก Web Report ตรวจสอบผลการปฏิบัติงานในระบบ GFMS หรือไม่**

ไม่ใช่ กรุณาระบุเหตุผลและข้อเสนอแนะ ข้อ 4.  
 ใช่ กรุณาคอมค่าตามข้อใน ข้อ 2.

**ข้อ 2. การใช้รายงาน Web Report ให้ระบุ / ในช่อง  แต่ละรายงาน (เลือก แท้ประเภทรายงาน)**

รายงานประจำวัน	รายงานประจำสัปดาห์	รายงานประจำเดือน	รายงานประจำปี
A06C : รายงานสรุปรายการเบิกจ่ายประจำเดือน			<input type="checkbox"/> ใช่ <input type="checkbox"/> ไม่ใช่
A08C : รายงานติดตามสถานะเอกสารเบิกจ่ายประจำเดือน			<input type="checkbox"/> ใช่ <input type="checkbox"/> ไม่ใช่
A25B : รายงานการขอเบิกเงินจากคลังประจำเดือน			<input type="checkbox"/> ใช่ <input type="checkbox"/> ไม่ใช่
G55C : รายงานแสดงสถานะการเบิกจ่ายประจำเดือน			<input type="checkbox"/> ใช่ <input type="checkbox"/> ไม่ใช่
G05C : รายงานแสดงยอดวัสดุคงเหลือ			<input type="checkbox"/> ใช่ <input type="checkbox"/> ไม่ใช่
G12C : งบทดลองรายเดือน-หน่วยเบิกจ่าย			<input type="checkbox"/> ใช่ <input type="checkbox"/> ไม่ใช่
G21C : รายงานแสดงรายการเคลื่อนไหวเงินฝากคลังประจำเดือน			<input type="checkbox"/> ใช่ <input type="checkbox"/> ไม่ใช่
G13C : รายงานแสดงเงินรายได้แผ่นดิน ที่จัดเก็บได้และนำส่งคลัง (แยกตามหน่วยเบิกจ่าย)			<input type="checkbox"/> ใช่ <input type="checkbox"/> ไม่ใช่
G32C : รายงานสรุปการจัดเก็บ นำส่งและโอนเงินรายได้ แยกตามรหัสรายได้			<input type="checkbox"/> ใช่ <input type="checkbox"/> ไม่ใช่
R01M : รายงานแสดงเงินรายได้แผ่นดิน ที่จัดเก็บได้			<input type="checkbox"/> ใช่ <input type="checkbox"/> ไม่ใช่
R02M : รายงานจัดเก็บและนำส่งเงินรายได้แผ่นดินของตนเอง จำนวนตามแหล่งของเงิน (ZRP_R06)			<input type="checkbox"/> ใช่ <input type="checkbox"/> ไม่ใช่
R03M : รายงานจัดเก็บและนำส่งเงินรายได้แผ่นดินแทนกัน จำนวนตามแหล่งของเงิน (ZRP_R07)			<input type="checkbox"/> ใช่ <input type="checkbox"/> ไม่ใช่
R04M : รายงานจัดเก็บและนำส่งเงินรายได้แผ่นดินแทนกัน จำนวนตามรหัสรายได้ (ZRP_R08)			<input type="checkbox"/> ใช่ <input type="checkbox"/> ไม่ใช่

## ๕. Tab รายงานประจำปี และข้อเสนอแนะ

GFMS Web Online - Win... แบบสำรวจการใช้รายงาน Web Report - Windows Internet Explorer  
http://10.156.0.81/woldev/... http://10.156.0.83:92/svwebreport/default2.aspx?id=120060002210

**GFMS**  
แบบสำรวจการใช้รายงาน Web Report

วัตถุประสงค์ : เพื่อใช้เป็นข้อมูลในการพัฒนารายงานระบบปฏิบัติการ (GFMS) ผ่าน Internet สำหรับการตรวจสอบการปฏิบัติงานที่เหมาะสม และตรงกับความต้องการของผู้ใช้งาน

**ข้อ 1. หน่วยงานของท่านใช้รายงานจาก Web Report ตรวจสอบผลการปฏิบัติงานในระบบ GFMS หรือไม่**

ไม่ใช่ กรุณาระบุเหตุผลและข้อเสนอแนะ ข้อ 4.  
 ใช่ กรุณาตอบคำถามข้อ 2.

**ข้อ 2. การใช้รายงาน Web Report ในระบบ / ในช่อง  แต่ละรายงาน (เลือก แก้ประเภทรายงาน)**

รายงานประจำวัน	รายงานประจำสัปดาห์	รายงานประจำเดือน	รายงานประจำปี
G11C : บททดลองรายปี-หน่วยเบิกจ่าย			<input type="checkbox"/> ใช่ <input type="checkbox"/> ไม่ใช่
R01Y : รายงานแสดงรายได้แผ่นดินร่อนำส่งคลัง (ZRP_R04)			<input type="checkbox"/> ใช่ <input type="checkbox"/> ไม่ใช่

**ข้อ 3. ข้อเสนอแนะเพิ่มเติม**